



ARRETE N° 2025_0506

ARRETE DE VOIRIE TRAVAUX RUE PIERRE NOBEL

- Nous, Denise SERRANO, Maire de VILLEMANDEUR,
- Vu le Code Général de la Fonction Publique n° L2213-1 à L2213-6 ;
- Vu le Code Général des Propriétés des Personnes Publiques ;
- Vu le Code de la Voirie Routière et notamment son article L113-2 ;
- Vu le Code de la Route et notamment ses articles L411-1 et L411-2, R411-25 ;
- Vu le décret n°58-1217 du 15 décembre 1958 modifié par décrets n°69-150 du 05 février 1969 et n° 86-475 du 14 mars 1986 relatif à la police, à la circulation ;
- Vu l'arrêté interministériel du 24 novembre 1967 modifié, relatif à la signalisation des routes et autoroutes ;
- Vu les travaux de création de branchement C4 à réaliser par l'entreprise INEO RESEAUX CENTRE MONTARGIS représentée par Monsieur Mathieu POINT dans la rue Pierre Nobel ;
- Considérant qu'il importe d'assurer la sécurité des travailleurs présents sur le chantier ;
- Considérant que ces travaux vont apporter des perturbations dans le trafic routier et qu'il importe de réglementer la circulation et le stationnement afin de prévenir tout danger ;

ARRETONS

Article 1 : A compter du 18 août 2025, et jusqu'au 03 octobre 2025, le stationnement sera interdit et la circulation réglementée (alternance manuelle avec sens prioritaire de circulation) du 8 au 14 rue Pierre Nobel.

Article 2 : Les droits des riverains demeurent réservés en ce qui concerne l'accès à leur propriété.

Article 3 : L'interdiction mentionnée à l'article 1 ne s'applique pas aux véhicules de la Gendarmerie, de la Police Nationale et du Service des Secours et de Lutte contre l'Incendie.

Article 4 : L'entreprise INEO RESEAUX CENTRE MONTARGIS est chargée de mettre en place la signalisation nécessaire.

Article 5 : Mme le Maire de VILLEMANDEUR, Mme la Commissaire de Police de MONTARGIS, M. le Commandant de la Compagnie de Gendarmerie de MONTARGIS, Monsieur le Directeur de l'entreprise INEO RESEAUX CENTRE MONTARGIS, sont chargés chacun en ce qui le concerne de l'exécution du présent arrêté.

Article 6 : Ampliation du présent arrêté sera adressée à Mme la Commissaire de Police de MONTARGIS, M. le Commandant de la Compagnie de Gendarmerie de MONTARGIS, M. le Commandant du Centre de Secours et de Lutte contre l'Incendie de MONTARGIS-VILLEMANDEUR, M. le Responsable de la Police Municipale de VILLEMANDEUR, M. le Président du SMIRTOM, M. le Président de l'AME, M. le Directeur de KEOLIS MONTARGIS, Transports ULYS, Transports DARBIER, Transports TRANSDEV de GIEN, M. le Directeur de l'entreprise INEO RESEAUX CENTRE MONTARGIS, M. le Directeur des Services Techniques Municipaux de VILLEMANDEUR.

Fait à VILLEMANDEUR, le 24/07/2025



Date d'affichage : 24/07/2025



Liberté • Égalité • Fraternité
RÉPUBLIQUE FRANÇAISE
Ministère chargé
des transports

Demande d'arrêt de police de la circulation

Code de la route L411-1 à L411-7
Code général des collectivités territoriales L2213-1 à L2213-6.1

Gestionnaires des réseaux routiers

803155256



N° 14024*01

Le demandeur

Particulier Service public Maître d'œuvre ou conducteur d'opération Entreprise

Nom : **POINT** Prénom : **Mathieu**
 Dénomination : **INEO Réseaux Centre MONTARGIS** Représenté par :
 Adresse Numéro : Extension : Nom de la voie : **TSA 70011**
Chez Sogelink
 Code postal **69134** Localité : **DARDILLY CEDEX** Pays : **France**
 Téléphone **0785971465** Indiquez l'indicatif pour le pays étranger :
 Courriel : **ineo-montargis-d@demat.sogelink.fr**

Si le bénéficiaire est différent du demandeur

Nom : Prénom :
 Adresse Numéro : Extension : Nom de la voie :
 Code postal Localité : Pays :
 Téléphone Indiquez l'indicatif pour le pays étranger :
 Courriel :

Localisation du site concerné par la demande

Voie concernée : Autoroute n° Route nationale n° Route départementale n° Voie communale n°
 Hors agglomération En agglomération
 Point de Repère (PR) routier d'origine d'application : + Point de Repère (PR) routier de fin d'application : +
 Adresse Numéro : Extension : Nom de la voie : **Rue Pierre Nobel**
 Code postal **45700** Localité : **VILLEMANDEUR**

Nature et date des travaux

Permission de voirie antérieure : Oui Non Si oui indiquer la référence :
 Description des travaux : **Création de branchement C4**
 N° de chantier délivré par la Collectivité ⁽⁰⁾ :
 Date prévue de début des travaux : **18/08/2025** Durée des travaux (en jours calendaires) : **35**

Réglementation souhaitée

Durée de la réglementation (en jours calendaires) : **35** Date de début de réglementation **18/08/2025**
 Restriction sur section courante Restriction sur bretelles
 Sens de circulation concerné : Deux sens de circulation Sens des Points de Repères (PR) croissants
 Sens des Points de Repères (PR) décroissants Fermeture à la circulation
 Basculement de circulation sur chaussée opposée
 Circulation alternée : Par feux tricolores Manuellement
 Restriction de chaussée :
 Neutralisation de la bande d'arrêt d'urgence (BAU) Empiètement sur chaussée largeur de voie maintenue **3**
 Suppression de voie nombre de voie(s) supprimée(s) **3**

⁽⁰⁾ N° délivré par la Collectivité lorsque vous avez déclaré votre intention de réaliser des travaux. Exemple : N° Lyvia pour Lyon Métropole

Interdiction de :

Circuler

Véhicules légers
poids lourds

Stationner

véhicules légers
poids lourds

Dépasser

véhicules légers
poids lourds

Vitesse limitée à : 50 km/h

Itinéraire de déviation (à préciser par sens) :

.....
.....
.....

Autres prescriptions :

.....
.....
.....

La pose, le maintien ou le retrait de la signalisation spécifique au chantier sont effectués par :

Le demandeur Une entreprise spécialité

Nom : Prénom :

Dénomination : Représenté par :

Adresse Numéro : Extension : Nom de la voie :

Code postal Localité : Pays :

Téléphone Indiquez l'indicatif pour le pays étranger :

Courriel :

Pièces jointes à la demande

Afin de faciliter la compréhension et l'instruction du dossier, la demande d'arrêté est accompagnée d'un dossier comprenant :

Une notice détaillée avec notamment l'évaluation de la gêne occasionnée au usagers

Plan de situation 1/10 ou 1/20 000^{ème} Plan des travaux 1/200 ou 1/ 500^{ème} Schéma de signalisation

Itinéraire de déviation 1/2 000 ou 1/5 000^{ème}

J'atteste de l'exactitude des informations fournies

Fait à : DARDILLY CEDEX

Le : 23 07 2025

Nom : CIOCCHI Prénom : Florent Qualité :

 Signature certifiée Sogelink

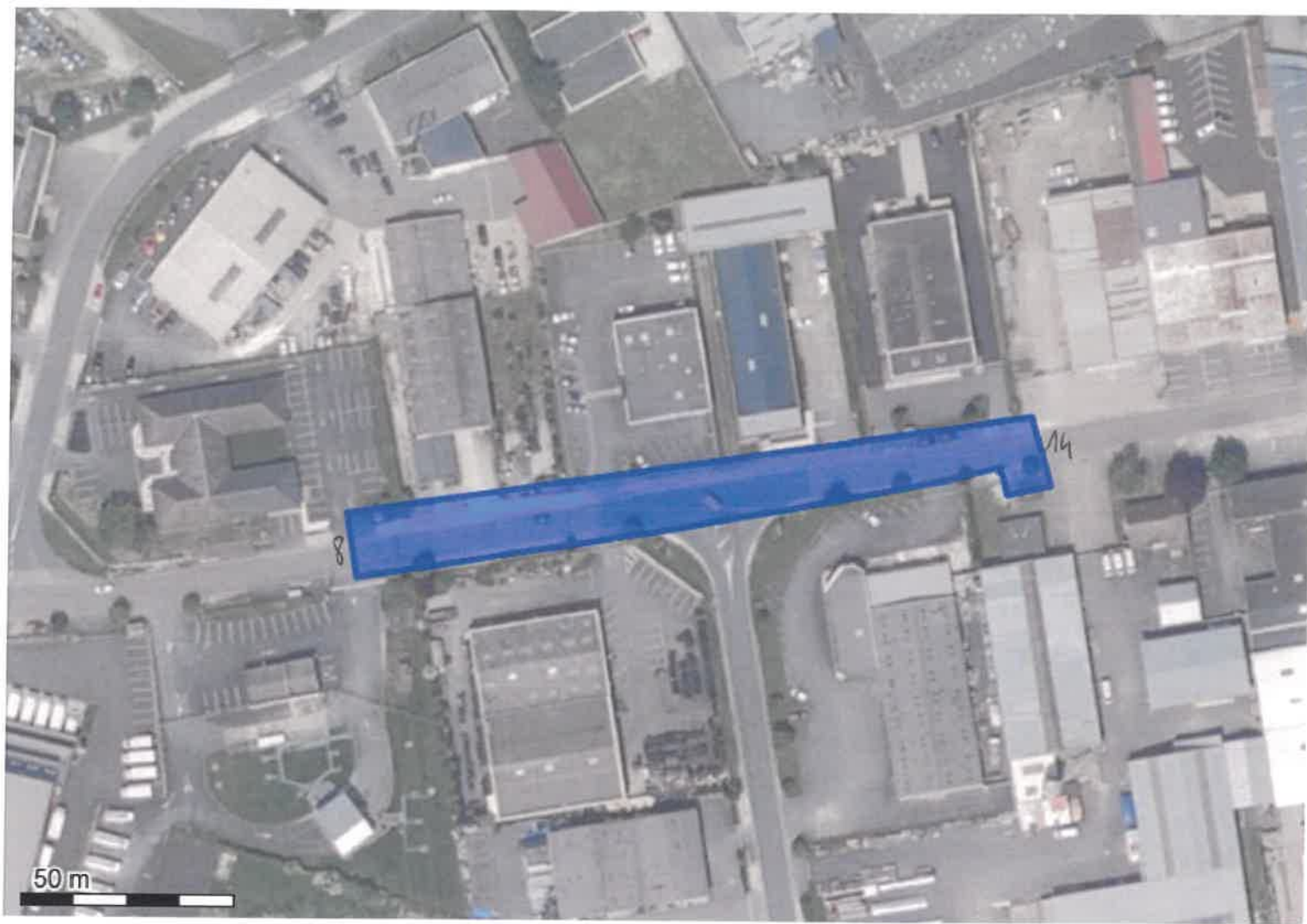

Système géodésique : WGS 84
 EPSG : 4326

Emprise au format GML :

```
<gml:MultiPolygon xmlns:gml='http://www.opengis.net/gml' srsName='EPSG:4326'><gml:polygonMember><gml:Polygon><gml:
outerBoundaryIs><gml:LinearRing><gml:coordinates>2.71735675,47.97593146 2.71739088,47.97579424 2.7183466,47.97589552
2.71885859,47.9759576 2.71926331,47.97600987 2.71941935,47.97603601 2.71943885,47.9759772 2.71958026,47.9759968
2.71951687,47.97614382 2.71735675,47.97593146</gml:coordinates></gml:LinearRing></gml:outerBoundaryIs></gml:Polygon></gml:
polygonMember></gml:MultiPolygon>
```

Polygone 1

```
(47.975931 2.717357); (47.975794 2.717391); (47.975896 2.718347); (47.975958 2.718859); (47.976010 2.719263); (47.976036 2.719419);
(47.975977 2.719439); (47.975997 2.719580); (47.976144 2.719517); (47.975931 2.717357);
```

