



ARRETE N° 2025_0301

ARRETE DE VOIRIE TRAVAUX RUE JODON

SUPPRESSION TEMPORAIRE DU SENS UNIQUE DE CIRCULATION

- Nous, Denise SERRANO, Maire de VILLEMANDEUR,
- Vu le Code Général de la Fonction Publique n° L2213-1 à L2213-6 ;
- Vu le Code Général des Propriétés des Personnes Publiques ;
- Vu le Code de la Voirie Routière et notamment son article L113-2 ;
- Vu le Code de la Route et notamment ses articles L411-1 et L411-2, R411-25 ;
- Vu le décret n°58-1217 du 15 décembre 1958 modifié par décrets n°69-150 du 05 février 1969 et n° 86-475 du 14 mars 1986 relatif à la police, à la circulation ;
- Vu l'arrêté interministériel du 24 novembre 1967 modifié, relatif à la signalisation des routes et autoroutes ;
- Vu l'arrêté municipal 54_2011 du 09 avril 2011 instaurant un sens unique sud - nord ;
- Vu les travaux de pose d'un réseau de chaleur à réaliser par l'entreprise MERLIN TP, domiciliée 415 rue des Merisiers 45700 Pannes, représentée par Monsieur Nicolas GALLET, dans la rue Jodon ;
- Considérant qu'il importe d'assurer la sécurité des travailleurs présents sur le chantier ;
- Considérant que ces travaux vont apporter des perturbations dans le trafic routier et qu'il importe de réglementer la circulation et le stationnement afin de prévenir tout danger ;

ARRETONS

Article 1 : Le mercredi 04 juin 2025, le stationnement et la circulation seront interdits dans la rue Jodon, portion comprise entre le carrefour avec la rue Clément Baudeau et le carrefour avec l'avenue de la Libération.

Article 2 : Une déviation sera mise en place par l'entreprise MERLIN TP par la rue Clément Baudeau.

Article 3 : Les droits des riverains demeurent réservés en ce qui concerne l'accès à leur propriété. La circulation leur sera exceptionnellement autorisée dans les deux sens portion comprise entre le n°29 et le 19 rue Jodon.

Article 4 : L'interdiction mentionnée à l'article 1 ne s'applique pas aux véhicules de la Gendarmerie, de la Police Nationale et du Service des Secours et de Lutte contre l'Incendie.

Article 5 : L'entreprise MERLIN TP est chargée de mettre en place la signalisation nécessaire.

Article 6 : Mme le Maire de VILLEMANDEUR, M. le Commissaire de Police de MONTARGIS, M. le Commandant de la Compagnie de Gendarmerie de MONTARGIS, Monsieur le Directeur de l'entreprise MERLIN TP, sont chargés chacun en ce qui le concerne de l'exécution du présent arrêté.

Article 7 : Ampliation du présent arrêté sera adressée à Mme la Commissaire de Police de MONTARGIS, M. le Commandant de la Compagnie de Gendarmerie de MONTARGIS, M. le Commandant du Centre de Secours et de Lutte contre l'Incendie de MONTARGIS-VILLEMANDEUR, M. le Responsable de la Police Municipale de VILLEMANDEUR, M. le Président du SMIRTOM, M. le Président de l'AME, M. le Directeur de KEOLIS MONTARGIS, Transports ULYS, Transports DARBIER, Transports TRANSDEV de GIEN, M. le Directeur de l'entreprise MERLIN TP, M. le Directeur des Services Techniques Municipaux de VILLEMANDEUR.

Fait à VILLEMANDEUR, le 15/05/2025



Date d'affichage : 15/05/2025



Liberté • Égalité • Fraternité
RÉPUBLIQUE FRANÇAISE
Ministère chargé
des transports

Demande d'arrêt de police de la circulation

Code de la route L411-1 à L411-7
Code général des collectivités territoriales L2213-1 à L2213-6.1

Gestionnaires des réseaux routiers

803052560



N° 14024*01

Le demandeur

Particulier Service public Maître d'œuvre ou conducteur d'opération Entreprise

Nom : GALLET Prénom : Nicolas
 Dénomination : MERLIN TP Représenté par :
 Adresse Numéro : Extension : Nom de la voie : TSA 70011
Chez Sogelink
 Code postal 69134 Localité : DARDILLY CEDEX Pays : France
 Téléphone 0614699700 Indiquez l'indicatif pour le pays étranger :
 Courriel : merlin-tp-d@demat.sogelink.fr

Si le bénéficiaire est différent du demandeur

Nom : Prénom :
 Adresse Numéro : Extension : Nom de la voie :
 Code postal Localité : Pays :
 Téléphone Indiquez l'indicatif pour le pays étranger :
 Courriel :

Localisation du site concerné par la demande

Voie concernée : Autoroute n° Route nationale n° Route départementale n° Voie communale n°
 Hors agglomération En agglomération
 Point de Repère (PR) routier d'origine d'application : + Point de Repère (PR) routier de fin d'application : +
 Adresse Numéro : Extension : Nom de la voie : Rue Jodon
 Code postal 45700 Localité : VILLEMANDEUR

Nature et date des travaux

Permission de voirie antérieure : Oui Non Si oui indiquer la référence :
 Description des travaux : Pose du Réseau de chauffage
 N° de chantier délivré par la Collectivité ⁽⁰⁾ :
 Date prévue de début des travaux : 02/06/2025 Durée des travaux (en jours calendaires) : 40

Réglementation souhaitée

Durée de la réglementation (en jours calendaires) : 40 Date de début de réglementation 02/06/2025
 Restriction sur section courante Restriction sur bretelles
 Sens de circulation concerné : Deux sens de circulation Sens des Points de Repères (PR) croissants
 Sens des Points de Repères (PR) décroissants Fermeture à la circulation
 Basculement de circulation sur chaussée opposée
 Circulation alternée : Par feux tricolores Manuellement
 Restriction de chaussée :
 Neutralisation de la bande d'arrêt d'urgence (BAU) Empiètement sur chaussée largeur de voie maintenue
 Suppression de voie nombre de voie(s) supprimée(s)

⁽⁰⁾ N° délivré par la Collectivité lorsque vous avez déclaré votre intention de réaliser des travaux. Exemple : N° Lyvia pour Lyon Métropole

Interdiction de :

Circuler

Véhicules légers
poids lourds

Stationner

véhicules légers
poids lourds

Dépasser

véhicules légers
poids lourds

Vitesse limitée à : km/h

Itinéraire de déviation (à préciser par sens) :

.....
.....
.....

Autres prescriptions :

.....
.....
.....

La pose, le maintien ou le retrait de la signalisation spécifique au chantier sont effectués par :

Le demandeur Une entreprise spécialité

Nom : Prénom :

Dénomination : Représenté par :

Adresse Numéro : Extension : Nom de la voie :

Code postal Localité : Pays :

Téléphone Indiquez l'indicatif pour le pays étranger :

Courriel :

Pièces jointes à la demande

Afin de faciliter la compréhension et l'instruction du dossier, la demande d'arrêté est accompagnée d'un dossier comprenant :

Une notice détaillée avec notamment l'évaluation de la gêne occasionnée au usagers

Plan de situation 1/10 ou 1/20 000^{ème} Plan des travaux 1/200 ou 1/ 500^{ème} Schéma de signalisation

Itinéraire de déviation 1/2 000 ou 1/5 000^{ème}

J'atteste de l'exactitude des informations fournies

Fait à : DARDILLY CEDEX

Le : 2 8 0 4 2 0 2 5

Nom : PIAULT Prénom : Sabrina Qualité :

 Signature certifiée Sogelink

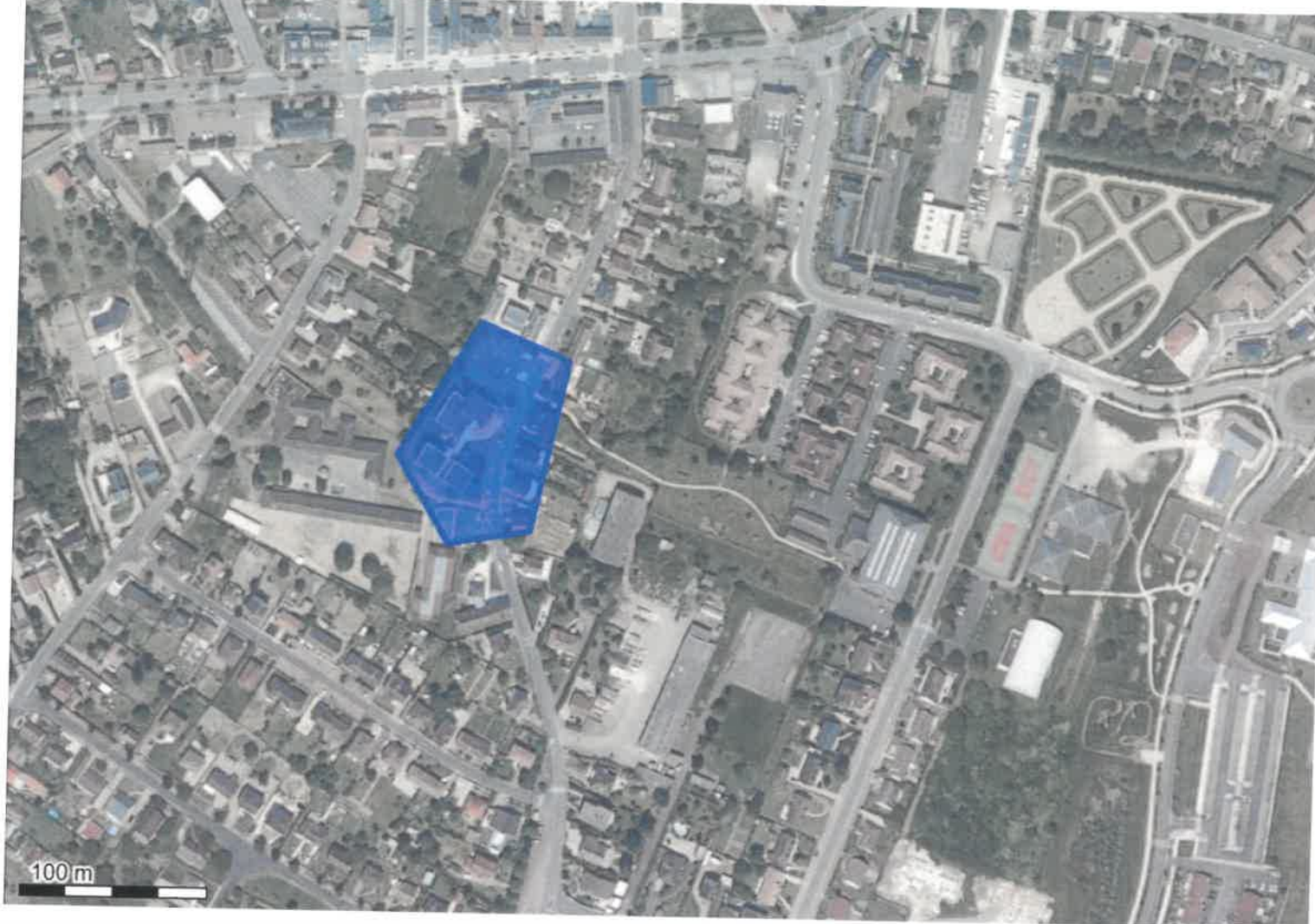

Système géodésique : WGS 84
EPSG : 4326

Emprise au format GML :

```
<gml:MultiPolygon xmlns:gml='http://www.opengis.net/gml' srsName='EPSG:4326'><gml:polygonMember><gml:Polygon><gml:outerBoundaryIs><gml:LinearRing><gml:coordinates>2.70987451,47.98953911 2.70928442,47.98890024 2.70965993,47.98846953 2.71025002,47.98853414 2.71050751,47.98935966 2.70987451,47.98953911</gml:coordinates></gml:LinearRing></gml:outerBoundaryIs></gml:Polygon></gml:polygonMember></gml:MultiPolygon>
```

Polygone 1

```
(47.989539 2.709875); (47.988900 2.709284); (47.988470 2.709660); (47.988534 2.710250); (47.989360 2.710508); (47.989539 2.709875);
```

