



**ARRETE N° 2025\_0186**

**ARRETE DE VOIRIE TRAVAUX RUE DES FLEURS**

- Nous, Denise SERRANO, Maire de VILLEMANDEUR,
- Vu le Code Général de la Fonction Publique n° L2213-1 à L2213-6 ;
- Vu le Code Général des Propriétés des Personnes Publiques ;
- Vu le Code de la Voirie Routière et notamment son article L113-2 ;
- Vu le Code de la Route et notamment ses articles L411-1 et L411-2, R411-25 ;
- Vu le décret n°58-1217 du 15 décembre 1958 modifié par décrets n°69-150 du 05 février 1969 et n° 86-475 du 14 mars 1986 relatif à la police, à la circulation ;
- Vu l'arrêté interministériel du 24 novembre 1967 modifié, relatif à la signalisation des routes et autoroutes ;
- Vu les travaux de raccordement AEP à réaliser par l'entreprise MERLIN TP, domiciliée 415 rue des Merisiers 45700 Pannes, représentée par Monsieur Nicolas GALLET, dans la rue des Fleurs ;
- Considérant qu'il importe d'assurer la sécurité des travailleurs présents sur le chantier ;
- Considérant que ces travaux vont apporter des perturbations dans le trafic routier et qu'il importe de réglementer la circulation et le stationnement afin de prévenir tout danger ;

**ARRETONS**

**Article 1 :** A compter du 07 avril 2025, et jusqu'au 18 avril 2025 :

- le stationnement sera interdit et la circulation réglementée (traversée de route par demi chaussée avec alternat par feux tricolores) au carrefour entre l'avenue de la Libération et la rue des Fleurs,
- la circulation et le stationnement seront interdits dans la rue des Fleurs. Une déviation sera mise en place par l'entreprise MERLIN TP par l'avenue de la Libération et la rue des Déportés.

**Article 2 :** Les droits des riverains demeurent réservés en ce qui concerne l'accès à leur propriété.

**Article 3 :** L'interdiction mentionnée à l'article 1 ne s'applique pas aux véhicules de la Gendarmerie, de la Police Nationale et du Service des Secours et de Lutte contre l'Incendie.

**Article 4 :** L'entreprise MERLIN TP est chargée de mettre en place la signalisation nécessaire.

**Article 5 :** Mme le Maire de VILLEMANDEUR, Mme la Commissaire de Police de MONTARGIS, M. le Commandant de la Compagnie de Gendarmerie de MONTARGIS, Monsieur le Directeur de l'entreprise MERLIN TP, sont chargés chacun en ce qui le concerne de l'exécution du présent arrêté.

**Article 6 :** Ampliation du présent arrêté sera adressée à Mme la Commissaire de Police de MONTARGIS, M. le Commandant de la Compagnie de Gendarmerie de MONTARGIS, M. le Commandant du Centre de Secours et de Lutte contre l'Incendie de MONTARGIS-VILLEMANDEUR, M. le Responsable de la Police Municipale de VILLEMANDEUR, M. le Président du SMIRTOM, M. le Président de l'AME, M. le Directeur de KEOLIS MONTARGIS, Transports ULYS, Transports DARBIER, Transports TRANSDEV de GIEN, M. le Directeur de l'entreprise MERLIN TP, M. le Directeur des Services Techniques Municipaux de VILLEMANDEUR.

Fait à VILLEMANDEUR, le 31/03/2025



Date d'affichage : 31/03/2025



DEPARTEMENT DU LOIRET

**Formulaire à transmettre  
aux Services Techniques  
de la commune de VILLEMANDEUR**

ENTREPRISE :

MERLIN TP  
415 Rue des Merisiers  
45700 PANNES  
Responsable du chantier :  
GALLET Nicolas , conducteur de travaux 06 14 69 97 00  
Philippe MITTEAU , chef d'équipe 06 14 69 67 14

**DEMANDE D'ARRETE MUNICIPAL**

Lieu des travaux : Rue des Déportés

Début des travaux : du 7 Avril au 18 Avril 2025

Délai des travaux : 2 semaines

Type de travaux à effectuer : Raccordement AEP

**SOUHAIT DE L'ENTREPRISE**

- rue barrée  oui  
 non
- Stationnement interdit  oui  
 non
- Traversée de route  
par demi chaussée  oui  
 non
- Alternat par feux  oui  
 non
- Alternat par panneaux  oui  
 non

Fait à PANNES le 31 Mars 2025  
L'entreprise

~~MERLIN TP  
415 rue des Merisiers  
Activités AEP - 45700 PANNES  
Tél. 02.38.97.10.03  
SIRET B 775 532 955 - Siret 775 532 955 00033  
TVA de 169 000 € - N° TVA FR 42 775 532 955~~

COMMUNE DE VILLEMANDEUR  
SERVICES TECHNIQUES – 31 Rue JOSDON – 45700 VILLEMANDEUR  
Tél : 02.38.07.16.70 Fax : 02.38.93.06.91

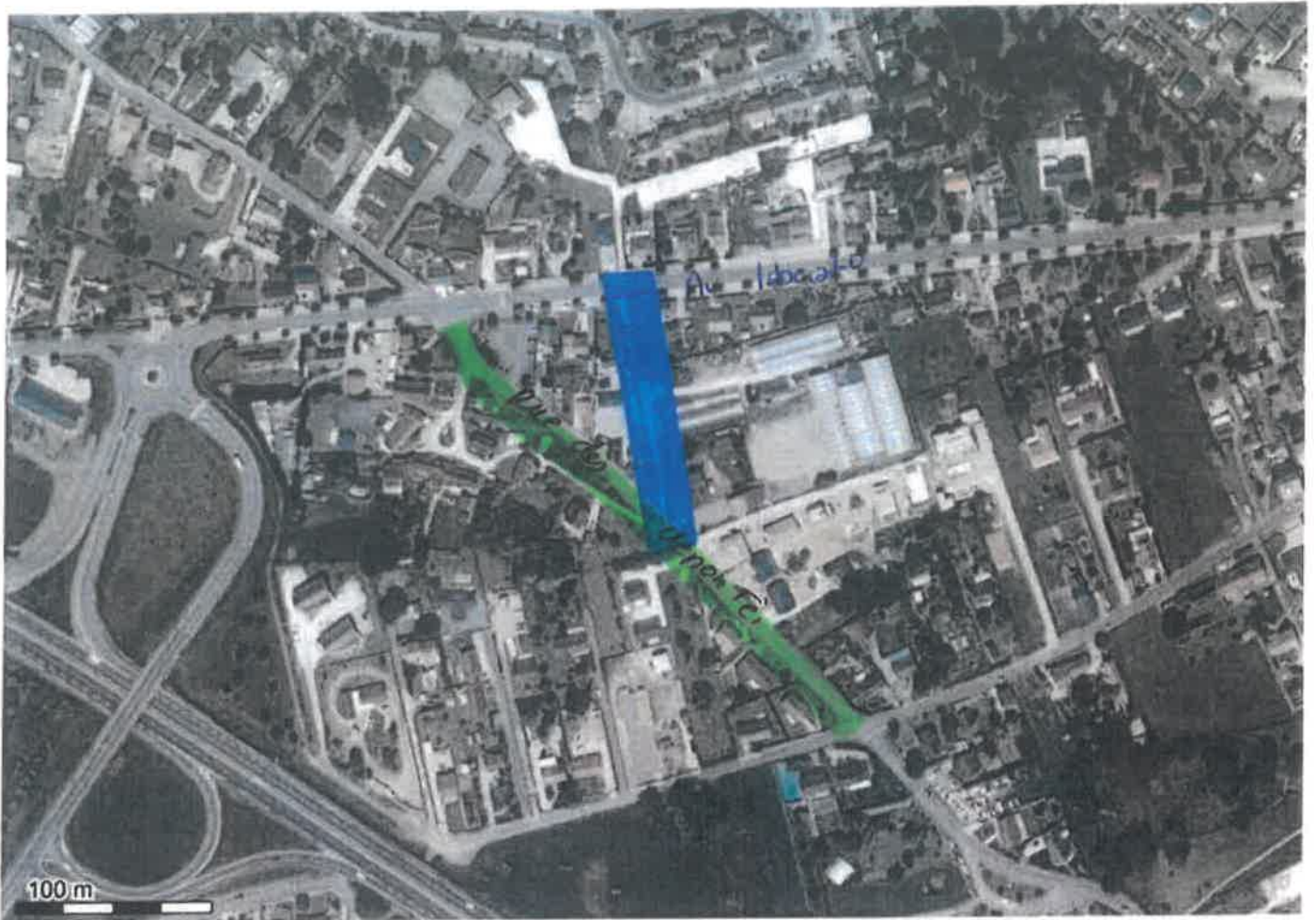

Système géodésique : WGS 84  
 EPSG : 4326

Emprise au format GML :

```
<gml:MultiPolygon xmlns:gml='http://www.opengis.net/gml' srsName='EPSG:4326'><gml:polygonMember><gml:Polygon><gml:
outerBoundaryIs><gml:LinearRing><gml:coordinates>2.69858591,47.99007749 2.69890777,47.99008467 2.69922964,47.98882809
2.6989185,47.98881373 2.69858591,47.99007749</gml:coordinates></gml:LinearRing></gml:outerBoundaryIs></gml:Polygon></gml:
polygonMember></gml:MultiPolygon>
```

Polygone 1

{47.990077 2.698586}; {47.990085 2.698908}; {47.988828 2.699230}; {47.988814 2.698919}; {47.990077 2.698586};