



ARRETE N° 2025_0177

ARRETE DE VOIRIE TRAVAUX RUE MARYSE BASTIE

- Nous, Denise SERRANO, Maire de VILLEMANDEUR,
- Vu Le Code Général de la Fonction Publique n° L2213-1 à L2213-6 ;
- Vu le Code Général des Propriétés des Personnes Publiques ;
- Vu le Code de la Voirie Routière et notamment son article L113-2 ;
- Vu le Code de la Route et notamment ses articles L411-1 et L411-2, R411-25 ;
- Vu le décret n°58-1217 du 15 décembre 1958 modifié par décrets n°69-150 du 05 février 1969 et n° 86-475 du 14 mars 1986 relatif à la police, à la circulation ;
- Vu l'arrêté interministériel du 24 novembre 1967 modifié, relatif à la signalisation des routes et autoroutes ;
- Vu les travaux de branchement EU à réaliser par l'entreprise MERLIN TP, domiciliée 415 rue des Merisiers 45700 Pannes, représentée par Monsieur Nicolas GALLET, dans la rue Maryse Bastié ;
- Considérant qu'il importe d'assurer la sécurité des travailleurs présents sur le chantier ;
- Considérant que ces travaux vont apporter des perturbations dans le trafic routier et qu'il importe de réglementer la circulation et le stationnement afin de prévenir tout danger ;

ARRETONS

Article 1 : A compter du 07 avril 2025, et jusqu'au 11 avril 2025, le stationnement et la circulation seront interdits dans la rue Maryse Bastié.

Article 2 : Une déviation sera mise en place par l'entreprise MERLIN TP par la rue des Pellerins et la rue du Vieux Bourg.

Article 3 : Les droits des riverains demeurent réservés en ce qui concerne l'accès à leur propriété.

Article 4 : L'interdiction mentionnée à l'article 1 ne s'applique pas aux véhicules de la Gendarmerie, de la Police Nationale et du Service des Secours et de Lutte contre l'Incendie.

Article 5 : L'entreprise MERLIN TP est chargée de mettre en place la signalisation nécessaire.

Article 6 : Mme le Maire de VILLEMANDEUR, Mme la Commissaire de Police de MONTARGIS, M. le Commandant de la Compagnie de Gendarmerie de MONTARGIS, Monsieur le Directeur de l'entreprise MERLIN TP, sont chargés chacun en ce qui le concerne de l'exécution du présent arrêté.

Article 7 : Ampliation du présent arrêté sera adressée à Mme la Commissaire de Police de MONTARGIS, M. le Commandant de la Compagnie de Gendarmerie de MONTARGIS, M. le Commandant du Centre de Secours et de Lutte contre l'Incendie de MONTARGIS-VILLEMANDEUR, M. le Responsable de la Police Municipale de VILLEMANDEUR, M. le Président du SMIRTOM, M. le Président de l'AME, M. le Directeur de KEOLIS MONTARGIS, Transports ULYS, Transports DARBIER, Transports TRANSDEV de GIEN, M. le Directeur de l'entreprise MERLIN TP, M. le Directeur des Services Techniques Municipaux de VILLEMANDEUR.

Fait à VILLEMANDEUR, le 27/03/2025



Date d'affichage : 27/03/2025

DEPARTEMENT DU LOIRET

**Formulaire à transmettre
aux Services Techniques
de la commune de VILLEMANDEUR**

ENTREPRISE :

MERLIN TP
415 Rue des Merisiers
45700 PANNES
Responsable du chantier :
GALLET Nicolas , conducteur de travaux 06 14 69 97 00
Philippe MITTEAU , chef d'équipe 06 14 69 67 14

DEMANDE D'ARRETE MUNICIPAL

Lieu des travaux : rue des Pellerins

Début des travaux : ~~du 31 mars au 4 Avril~~ 2025 *du 07 avril au 11 avril 2025*

Délai des travaux : 1 semaine

Type de travaux à effectuer : Branchement EU

SOUHAIT DE L'ENTREPRISE

- rue barrée oui
 non
- Stationnement interdit oui
 non
- Traversée de route
par demi chaussée oui
 non
- Alternat par feux oui
 non
- Alternat par panneaux oui
 non

Fait à PANNES le 24 Mars 2025

L'entreprise

MERLIN TP

415 rue des Merisiers

~~P. C. Art. 63 - 45700 PANNES~~

~~Tel. 02.38.97.10.03~~

~~S. Orléans B 775 532 955 - Siret: 775 532 955 00033~~

~~au capital de 168 000 € - N° TVA FR 42 775 532 999~~

COMMUNE DE VILLEMANDEUR
SERVICES TECHNIQUES – 31 Rue JOSDON – 45700 VILLEMANDEUR
Tél : 02.38.07.16.70 Fax : 02.38.93.06.91

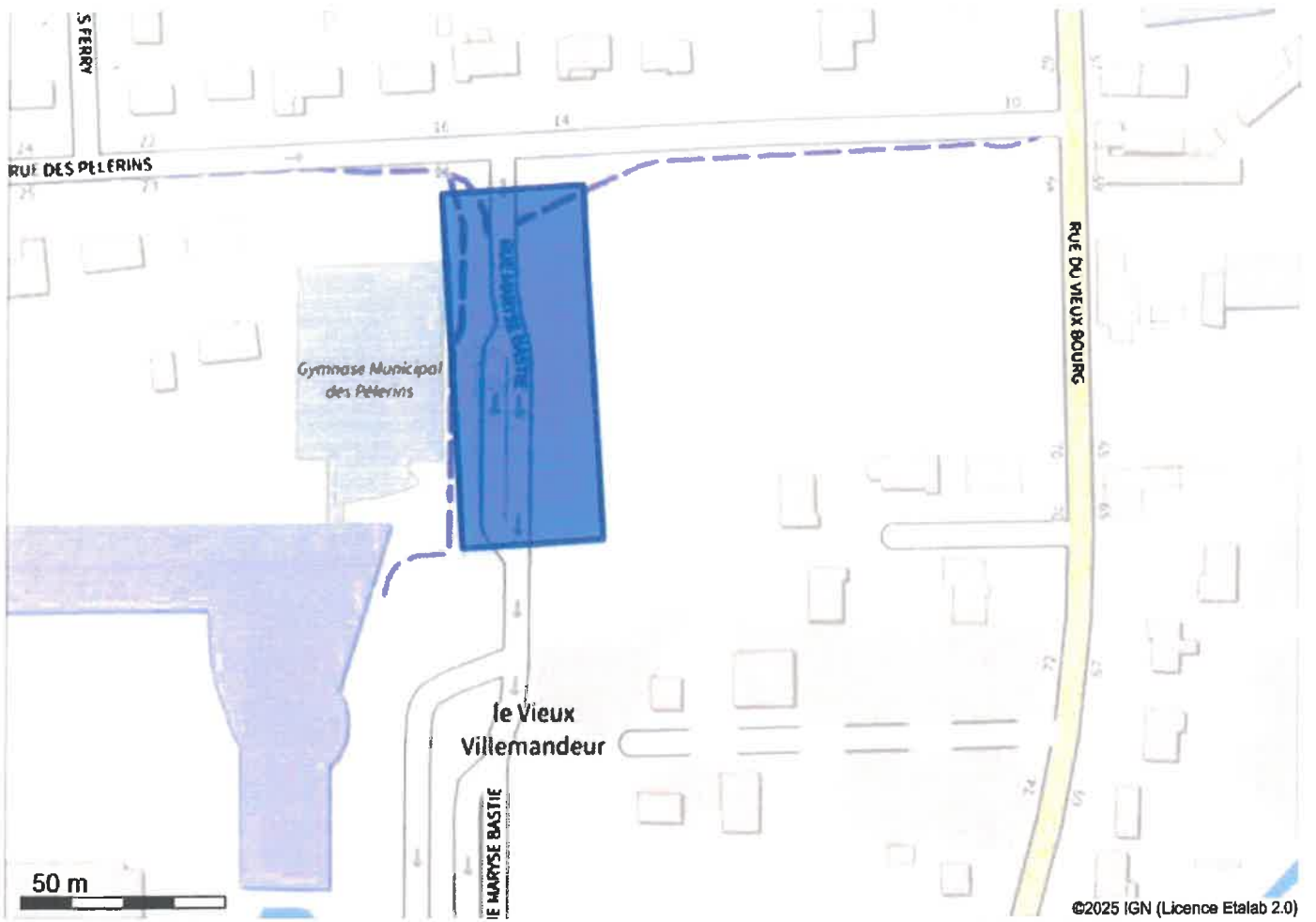

Système géodésique : WGS 84
 EPSG : 4326

Emprise au format GML :

```
<gml:MultiPolygon xmlns:gml='http://www.opengis.net/gml' srsName='EPSG:4326'><gml:polygonMember><gml:Polygon><gml:outerBoundaryIs><gml:LinearRing><gml:coordinates>2.72171146,47.98260147 2.72172587,47.98244358 2.72219763,47.98246286 2.72214032,47.98309113 2.72212591,47.98324902 2.72165414,47.98322974 2.72171146,47.98260147</gml:coordinates></gml:LinearRing></gml:outerBoundaryIs></gml:Polygon></gml:polygonMember></gml:MultiPolygon>
```

Polygone 1

```
(47.982601 2.721711);(47.982444 2.721726);(47.982463 2.722198);(47.983091 2.722140);(47.983249 2.722126);(47.983230 2.721654);(47.982601 2.721711);
```

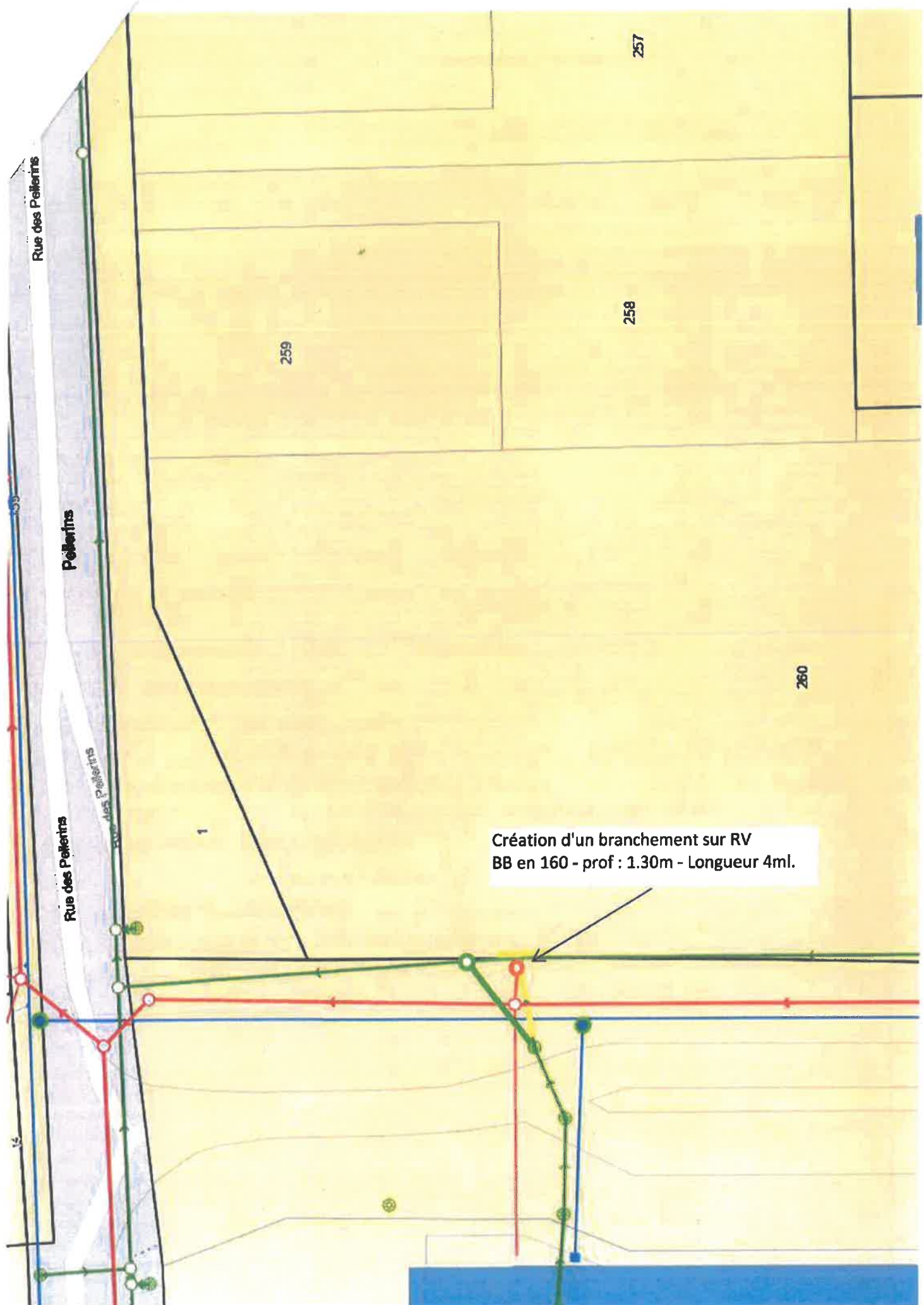

Création d'un branchement sur RV
BB en 160 - prof : 1.30m - Longueur 4ml.

Rue des Pèlerins

Pèlerins

Rue des Pèlerins

Rue des Pèlerins

259

258

257

260

1

14