



ARRETE N° 2025\_0164

ARRETE DE VOIRIE TRAVAUX AISANCE DE BEL AIR

- Nous, Denise SERRANO, Maire de VILLEMANDEUR,
- Vu le Code Général de la Fonction Publique n° L2213-1 à L2213-6 ;
- Vu le Code Général des Propriétés des Personnes Publiques ;
- Vu le Code de la Voirie Routière et notamment son article L113-2 ;
- Vu le Code de la Route et notamment ses articles L411-1 et L411-2, R411-25 ;
- Vu le décret n°58-1217 du 15 décembre 1958 modifié par décrets n°69-150 du 05 février 1969 et n° 86-475 du 14 mars 1986 relatif à la police, à la circulation ;
- Vu l'arrêté interministériel du 24 novembre 1967 modifié, relatif à la signalisation des routes et autoroutes ;
- Vu les travaux de remplacement du poteau ORANGE n°427333 à réaliser par l'entreprise CIRCET ERI5280, représentée par Madame Katia MARQUILLIE, pour le compte de l'entreprise ORANGE FRANCE, représentée par Madame Sylvie DURAN, domiciliée 380 rue Marcelin Berthelot 45400 FLEURY LES AUBRAIS, dans l'aisance de Bel Air ;
- Considérant qu'il importe d'assurer la sécurité des travailleurs présents sur le chantier ;
- Considérant que ces travaux vont apporter des perturbations dans le trafic routier et qu'il importe de réglementer la circulation et le stationnement afin de prévenir tout danger ;

**ARRETONS**

**Article 1 :** A compter du 07 avril 2025, et jusqu'au 07 mai 2025, le stationnement sera interdit et la circulation réglementée (alternance manuelle avec sens prioritaire de circulation et vitesse limitée à 30km/h) dans l'aisance de Bel Air.

**Article 2 :** Les droits des riverains demeurent réservés en ce qui concerne l'accès à leur propriété.

**Article 3 :** L'interdiction mentionnée à l'article 1 ne s'applique pas aux véhicules de la Gendarmerie, de la Police Nationale et du Service des Secours et de Lutte contre l'Incendie.

**Article 4 :** L'entreprise CIRCET ERI5280 est chargée de mettre en place la signalisation nécessaire.

**Article 5 :** Mme le Maire de VILLEMANDEUR, Mme la Commissaire de Police de MONTARGIS, M. le Commandant de la Compagnie de Gendarmerie de MONTARGIS, Monsieur le Directeur de l'entreprise CIRCET ERI5280, sont chargés chacun en ce qui le concerne de l'exécution du présent arrêté.

**Article 6 :** Ampliation du présent arrêté sera adressée à Mme la Commissaire de Police de MONTARGIS, M. le Commandant de la Compagnie de Gendarmerie de MONTARGIS, M. le Commandant du Centre de Secours et de Lutte contre l'Incendie de MONTARGIS-VILLEMANDEUR, M. le Responsable de la Police Municipale de VILLEMANDEUR, M. le Président du SMIRTOM, M. le Président de l'AME, M. le Directeur de KEOLIS MONTARGIS, Transports ULYS, Transports DARBIER, Transports TRANSDEV de GIEN, M. le Directeur de l'entreprise CIRCET ERI5280, M. le Directeur des Services Techniques Municipaux de VILLEMANDEUR.

Fait à VILLEMANDEUR, le 20/03/2025

Le Maire  
Denise SERRANO

Date d'affichage : 20/03/2025





Liberté • Égalité • Fraternité  
RÉPUBLIQUE FRANÇAISE

Ministère chargé  
des transports

# Demande d'arrêt de police de la circulation

Code de la route L411-1 à L411-7  
Code général des collectivités territoriales L2213-1 à L2213-6.1

Gestionnaires des réseaux routiers

803006801



N° 14024\*01

## Le demandeur

Particulier

Service public

Maître d'œuvre ou conducteur d'opération

Entreprise

Nom : **MARQUILLIE** Prénom : **Katia**

Dénomination : **CIRCET ERI5280** Représenté par :

Adresse Numéro : Extension : Nom de la voie : **TSA 70011**

**Chez Sogelink**

Code postal **69134** Localité : **DARDILLY CEDEX** Pays : **France**

Téléphone **0698600687** Indiquez l'indicatif pour le pays étranger :

Courriel : **circet-eri5280-d@demat.sogelink.fr**

## Si le bénéficiaire est différent du demandeur

Nom : **Orange France - Duran** Prénom : **Sylvie**

Adresse Numéro : **380** Extension : Nom de la voie : **rue Marcelin Berthelots**

Code postal **45400** Localité : **FLEURY LES AUBRAIS** Pays : **FRANCE**

Téléphone Indiquez l'indicatif pour le pays étranger :

Courriel : **sylvie.duran@orange.com**

## Localisation du site concerné par la demande

Voie concernée : Autoroute n° Route nationale n° Route départementale n° Voie communale n°

Hors agglomération  En agglomération

Point de Repère (PR) routier d'origine d'application : +  Point de Repère (PR) routier de fin d'application : +

Adresse Numéro : Extension : Nom de la voie : **Aissance de Bel Air**

Code postal **45700** Localité : **VILLEMANDEUR**

## Nature et date des travaux

Permission de voirie antérieure : Oui  Non  Si oui indiquer la référence :

Description des travaux : **Remplacement poteau Orange N° 427333 (katia.marquillie@circet.fr / poteau.cvl@circet.fr)**

N° de chantier délivré par la Collectivité <sup>(0)</sup> :

Date prévue de début des travaux : **07/04/2025** Durée des travaux (en jours calendaires) : **30**

## Réglementation souhaitée

Durée de la réglementation (en jours calendaires) : **30** Date de début de réglementation **07/04/2025**

Restriction sur section courante  Restriction sur bretelles

Sens de circulation concerné : Deux sens de circulation  Sens des Points de Repères (PR) croissants

Sens des Points de Repères (PR) décroissants  Fermeture à la circulation

Basculement de circulation sur chaussée opposée

Circulation alternée : Par feux tricolores  Manuellement

## Restriction de chaussée :

Neutralisation de la bande d'arrêt d'urgence (BAU)  Empiètement sur chaussée  largeur de voie maintenue

Suppression de voie  nombre de voie(s) supprimée(s)

<sup>(0)</sup> N° délivré par la Collectivité lorsque vous avez déclaré votre intention de réaliser des travaux. Exemple : N° Lyvia pour Lyon Métropole

Interdiction de :

Circuler

Véhicules légers   
poids lourds

Stationner

véhicules légers   
poids lourds

Dépasser

véhicules légers   
poids lourds

Vitesse limitée à : 30 km/h

Itinéraire de déviation (à préciser par sens) :

.....  
.....  
.....

Autres prescriptions :

.....  
.....  
.....

La pose, le maintien ou le retrait de la signalisation spécifique au chantier sont effectués par :

Le demandeur  Une entreprise spécialisée   
Nom : ..... Prénom : .....  
Dénomination : ..... Représenté par : .....  
Adresse Numéro : ..... Extension : ..... Nom de la voie : .....  
Code postal            Localité : ..... Pays : .....  
Téléphone                  Indiquez l'indicatif pour le pays étranger :         
Courriel : .....

Pièces jointes à la demande

Afin de faciliter la compréhension et l'instruction du dossier, la demande d'arrêté est accompagnée d'un dossier comprenant :

Une notice détaillée avec notamment l'évaluation de la gêne occasionnée au usagers   
Plan de situation 1/10 ou 1/20 000<sup>ème</sup>  Plan des travaux 1/200 ou 1/ 500<sup>ème</sup>  Schéma de signalisation   
Itinéraire de déviation 1/2 000 ou 1/5 000<sup>ème</sup>

J'atteste de l'exactitude des informations fournies

Fait à : DARDILLY CEDEX

Le : 2 0 0 3 2 0 2 5

Nom : LOSILLA Prénom : Stéphanie Qualité : .....

 Signature certifiée Sogelink



Système géodésique : WGS 84  
 EPSG : 4326

**Emprise au format GML :**

```
<gml:MultiPolygon xmlns:gml='http://www.opengis.net/gml' srsName='EPSG:4326'><gml:polygonMember><gml:Polygon><gml:
outerBoundaryIs><gml:LinearRing><gml:coordinates>2.71671608,47.9912871 2.71679851,47.99114212 2.71699163,47.99103442
2.7171732,47.99093315 2.71747583,47.99117619 2.71720329,47.99132818 2.71721575,47.99138378 2.71725081,47.99154021
2.71678333,47.99158714 2.71671608,47.9912871</gml:coordinates></gml:LinearRing></gml:outerBoundaryIs></gml:Polygon></gml:
polygonMember></gml:MultiPolygon>
```

**Polygone 1**

```
(47.991287 2.716716);(47.991142 2.716799);(47.991034 2.716992);(47.990933 2.717173);(47.991176 2.717476);(47.991328 2.717203);
(47.991384 2.717216);(47.991540 2.717251);(47.991587 2.716783);(47.991287 2.716716);
```



## Détail de l'appui n° 0427333

### Général

ID appui :	A107241233	N° appui :	0427333	UI :	N2 - Centre Val de Loire
Code INSEE / Commune :	45338 - VILLEMANDEUR	Centre :	MON - centre MON	Propriétaire :	ORANGE
Code Rivoii / Voie :	0020 - AISANCE DE BEL AIR	Zone :	LIB	Gestionnaire :	ORANGE
N° dans la voie :	7	Etat de l'appui :	06 - Garantie 6 ans		
Long. :	02°43'00.9240"E	Lat. :	47°59'28.6020"N		

### Observations

, Anc. coord. : LAMB2E : long. 628392.31, lat. 2332515.37

### Caractérisations

Support PC : -  
Autre :  
TRN - Traversée de route néoprène

### Environnements

Présence ligne électrique : BNP - Basse tension fils Nus Parallèles  
Autre :  
TER - Terre

### Appui (s)

Type d'appui : BS7 - BOIS SIMPLE HAUTEUR 7 M

1 : BS - Bois simple	Fin de garantie :	2030	Fournisseur :
Fabriqué en : 1970	Déclassement :	-	
Etat : 06 - Garantie 6 ans	Essence :	-	Traitement : -
N° de traçabilité :			



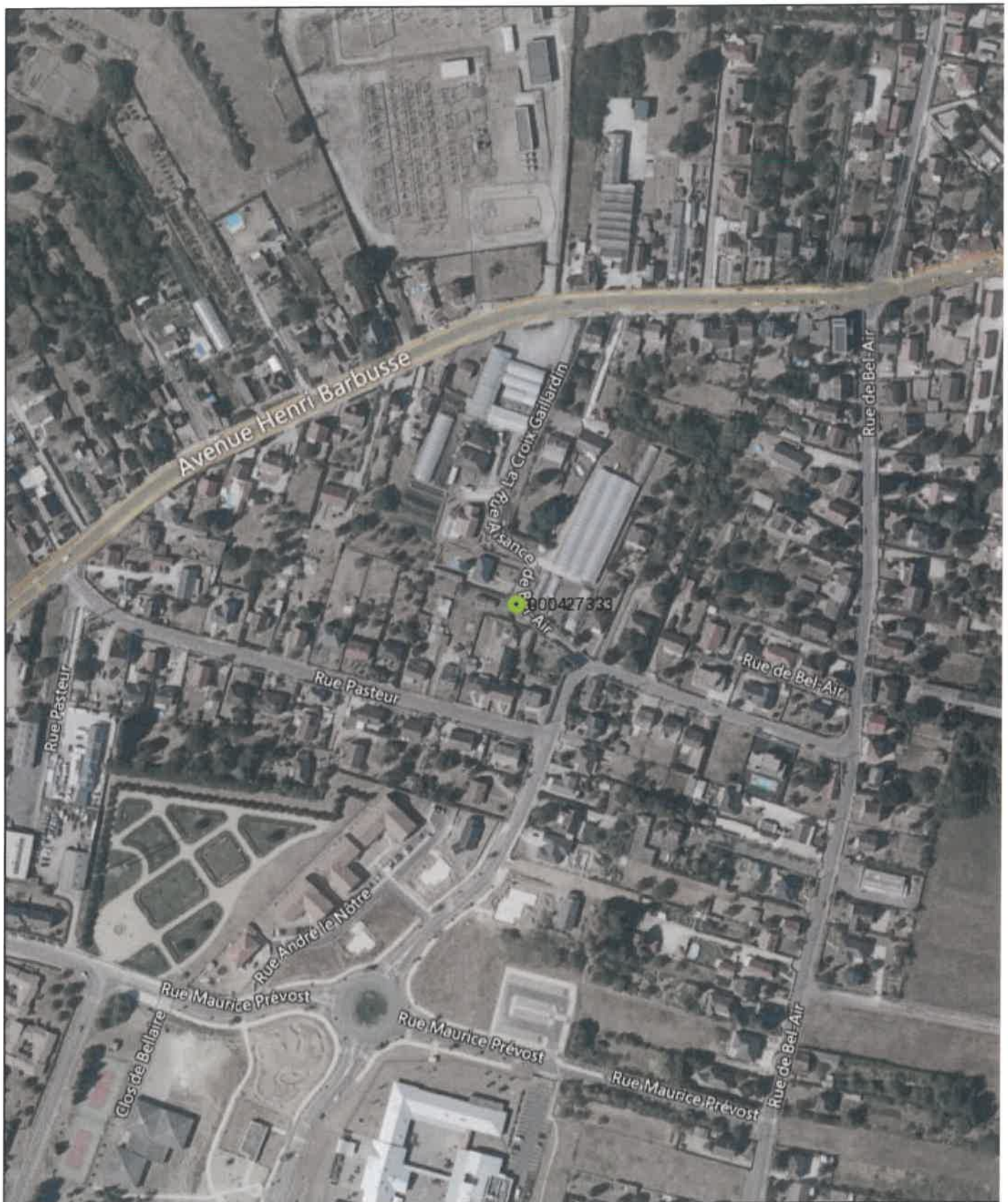

March 20, 25

