



ARRETE N° 2024_0724

ARRETE DE VOIRIE TRAVAUX RUE DE LA GRIMBONNERIE

- Nous, Denise SERRANO, Maire de VILLEMANDEUR,
- Vu Le Code Général de la Fonction Publique n° L2213-1 à L2213-6 ;
- Vu le Code Général des Propriétés des Personnes Publiques ;
- Vu le Code de la Voirie Routière et notamment son article L113-2 ;
- Vu le Code de la Route et notamment ses articles L411-1 et L411-2, R411-25 ;
- Vu le décret n°58-1217 du 15 décembre 1958 modifié par décrets n°69-150 du 05 février 1969 et n° 86-475 du 14 mars 1986 relatif à la police, à la circulation ;
- Vu l'arrêté interministériel du 24 novembre 1967 modifié, relatif à la signalisation des routes et autoroutes ;
- Vu le Code de la Route,
- Vu les travaux de remplacement de branchement EU à réaliser par l'entreprise MERLIN TP, domiciliée 415 rue des Merisiers 45700 Pannes, représentée par Monsieur Nicolas GALLET, dans la rue de la Grimbonnerie ;
- Considérant qu'il importe d'assurer la sécurité des travailleurs présents sur le chantier,
- Considérant que ces travaux vont apporter des perturbations dans le trafic routier et qu'il importe de réglementer la circulation et le stationnement afin de prévenir tout danger,

ARRETONS

Article 1 : A compter du 18 novembre 2024, et jusqu'au 19 décembre 2024, le stationnement et la circulation seront interdits rue de la Grimbonnerie portion comprise entre le carrefour avec la rue du Parc et le n°76.

Article 2 : Une déviation sera mise en place par l'entreprise MERLIN TP par la rue du Stade et la rue Touratier dans les deux sens.

Article 3 : Les droits des riverains demeurent réservés en ce qui concerne l'accès à leur propriété.

Article 4 : L'interdiction mentionnée à l'article 1 ne s'applique pas aux véhicules de la Gendarmerie, de la Police Nationale et du Service des Secours et de Lutte contre l'Incendie.

Article 5 : L'entreprise MERLIN TP est chargée de mettre en place la signalisation nécessaire.

Article 6 : Mme le Maire de VILLEMANDEUR, Mme la Commissaire de Police de MONTARGIS, M. le Commandant de la Compagnie de Gendarmerie de MONTARGIS, Monsieur le Directeur de l'entreprise MERLIN TP, sont chargés chacun en ce qui le concerne de l'exécution du présent arrêté.

Article 7 : Ampliation du présent arrêté sera adressée à Mme la Commissaire de Police de MONTARGIS, M. le Commandant de la Compagnie de Gendarmerie de MONTARGIS, M. le Commandant du Centre de Secours et de Lutte contre l'Incendie de MONTARGIS-VILLEMANDEUR, M. le Responsable de la Police Municipale de VILLEMANDEUR, M. le Président du SMIRTOM, M. le Président de l'AME, M. le Directeur de KEOLIS MONTARGIS, Transports ULYS, Transports DARBIER, Transports TRANSDEV de GIEN, M. le Directeur de l'entreprise MERLIN TP, M. le Directeur des Services Techniques Municipaux de VILLEMANDEUR.

Fait à VILLEMANDEUR, le 15/10/2024



Date d'affichage : 15/10/2024

DEPARTEMENT DU LOIRET

Formulaire à transmettre
aux Services Techniques
de la commune de VILLEMANDEUR

ENTREPRISE :

MERLIN TP
415 Rue des Merisiers
45700 PANNES
Responsable du chantier :
GALLET Nicolas , conducteur de travaux 06 14 69 97 00
Philippe MITTEAU , chef d'équipe 06 14 69 67 14

DEMANDE D'ARRETE MUNICIPAL

Lieu des travaux : 63-76-84-63B rue de la ~~Gribonnerie~~ *Grimbonnerie*

Début des travaux : du 18 novembre au 19 décembre 2024

Délai des travaux : 5 semaines

Type de travaux à effectuer : Remplacement branchement EU

SOUHAIT DE L'ENTREPRISE

- rue barrée oui
 non
- Stationnement interdit oui
 non
- Traversée de route
par demi chaussée oui
 non
- Alternat par feux oui
 non
- Alternat par panneaux oui
 non

Fait à PANNES le 14 octobre 2024
L'entreprise

MERLIN TP
415 rue des Merisiers
Panne A 45700 PANNES
Tél. 02.38.97.10.03
RCS Orléans 45 775 532 955 - Siret 775 532 955 00033
S.A.S au capital de 168 000 € - N° TVA FR 42 775 532 955

COMMUNE DE VILLEMANDEUR
SERVICES TECHNIQUES – 31 Rue JOSDON – 45700 VILLEMANDEUR
Tél : 02.38.07.16.70 Fax : 02.38.93.06.91

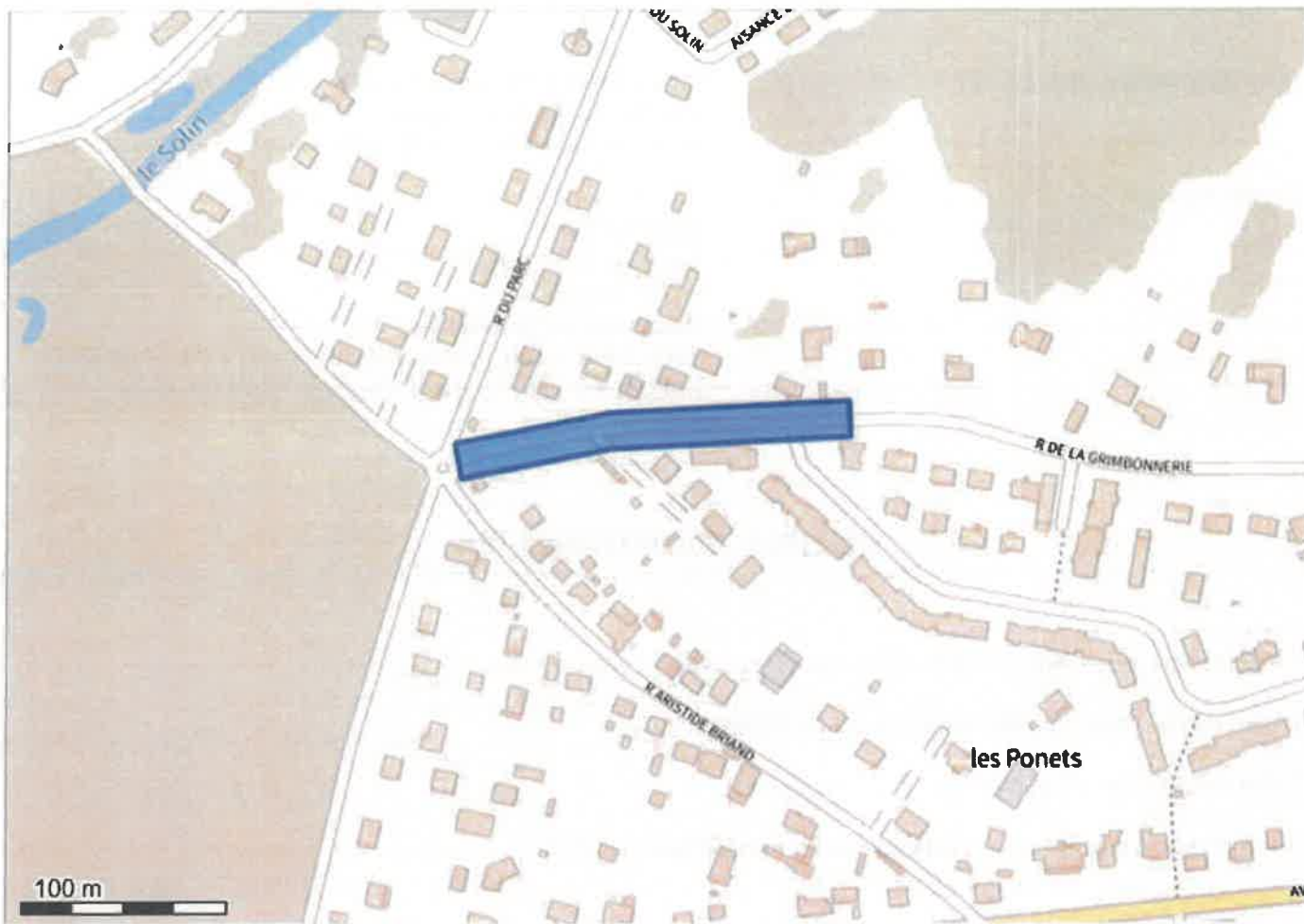

Système géodésique : WGS 84
 EPSG : 4326

Emprise au format GML :

```
<gml:MultiPolygon xmlns:gml='http://www.opengis.net/gml' srsName='EPSG:4326'><gml:polygonMember><gml:Polygon><gml:outerBoundaryIs><gml:LinearRing><gml:coordinates>2.69496802,47.99203169 2.69641851,47.99208165 2.69653652,47.99208572 2.69652437,47.99224367 2.69494724,47.99218935 2.69493014,47.99218792 2.69407183,47.99207304 2.69395596,47.99205753 2.69400231,47.99190244 2.69496802,47.99203169</gml:coordinates></gml:LinearRing></gml:outerBoundaryIs></gml:Polygon></gml:polygonMember></gml:MultiPolygon>
```

Polygone 1

```
(47.992032 2.694968); (47.992082 2.696419); (47.992086 2.696537); (47.992244 2.696524); (47.992189 2.694947); (47.992188 2.694930); (47.992073 2.694072); (47.992058 2.693956); (47.991902 2.694002); (47.992032 2.694968);
```