



ARRETE N° 2024_0091

ARRETE DE VOIRIE TRAVAUX RUE ALPHONSE DAUDET

PROROGATION ARRETE 2024_0066

- Nous, Denise SERRANO, Maire de VILLEMANDEUR,
- Vu les articles du Code Général des Collectivités Territoriales n° L2211-1, L2213-1 et L2213-2
- Vu le Code de la Route,
- Vu les travaux de raccordement à réaliser par l'entreprise INEO CENTRE MONTARGIS domiciliée 9 rue Edouard Branly 45700 Villemandeur, représentée par Monsieur Mathieu POINT, dans la rue Alphonse Daudet,
- Considérant qu'il importe d'assurer la sécurité des travailleurs présents sur le chantier,
- Considérant que ces travaux vont apporter des perturbations dans le trafic routier et qu'il importe de réglementer la circulation et le stationnement afin de prévenir tout danger,

ARRETONS

Article 1 : L'arrêté 2024_0066 est prorogé jusqu'au 1er mars 2024.

Le stationnement est interdit, la vitesse limitée à 30 km/h et la circulation réglementée (alternance manuelle avec sens prioritaire de circulation) au 17 rue Alphonse Daudet.

Article 2 : Le cheminement des piétons, et plus particulièrement des groupes scolaires, sera préservé, sécurisé et redirigé au moyen d'une signalétique réglementaire adaptée.

Article 3 : Les droits des riverains demeurent réservés en ce qui concerne l'accès à leur propriété.

Article 4 : L'interdiction mentionnée à l'article 1 ne s'applique pas aux véhicules de la Gendarmerie, de la Police Nationale et du Service des Secours et de Lutte contre l'Incendie.

Article 5 : L'entreprise INEO CENTRE MONTARGIS est chargée de mettre en place la signalisation nécessaire.

Article 6 : Mme le Maire de VILLEMANDEUR, M. le Commissaire de Police de MONTARGIS, M. le Commandant de la Compagnie de Gendarmerie de MONTARGIS, Monsieur le Directeur de l'entreprise INEO CENTRE MONTARGIS, sont chargés chacun en ce qui les concerne de l'exécution du présent arrêté.

Article 7 : Ampliation du présent arrêté sera adressée à M. le Commissaire de Police de MONTARGIS, M. le Commandant de la Compagnie de Gendarmerie de MONTARGIS, M. le Commandant du Centre de Secours et de Lutte contre l'Incendie de MONTARGIS-VILLEMANDEUR, Madame la Responsable de la Police Municipale de VILLEMANDEUR, M. le Président du SMIRTOM, M. le Président de l'AME, M. le Directeur de KEOLIS MONTARGIS, Transports ULYS, Transports DARBIER, Transports TRANSDEV de GIEN, M. le Directeur de l'entreprise INEO CENTRE MONTARGIS, M. le Directeur des Services Techniques Municipaux de VILLEMANDEUR.

Fait à VILLEMANDEUR, le 19/02/2024

Date d'affichage : 19/02/2024

Le Maire,
Denise SERRANO



Liberté • Égalité • Fraternité
RÉPUBLIQUE FRANÇAISE

Ministère chargé
des transports

Demande d'arrêt de police de la circulation

Code de la route L411-1 à L411-7
Code général des collectivités territoriales L2213-1 à L2213-6.1

Gestionnaires des réseaux routiers

802549059



N° 14024*01

Le demandeur

Particulier Service public Maître d'œuvre ou conducteur d'opération Entreprise

Nom : **POINT** Prénom : **Mathieu**
 Dénomination : **INEO Réseaux Centre MONTARGIS** Représenté par :
 Adresse Numéro : **9** Extension : Nom de la voie : **AVENUE EDOUARD BRANLY**
 Code postal **4 5 7 0 0** Localité : **VILLEMANDEUR** Pays : **France**
 Téléphone **0 7 8 5 9 7 1 4 6 5** Indiquez l'indicatif pour le pays étranger :
 Courriel : **mathieu.point@equans.com**

Si le bénéficiaire est différent du demandeur

Nom : Prénom :
 Adresse Numéro : Extension : Nom de la voie :
 Code postal Localité : Pays :
 Téléphone Indiquez l'indicatif pour le pays étranger :
 Courriel :

Localisation du site concerné par la demande

Voie concernée : Autoroute n° Route nationale n° Route départementale n° Voie communale n°
 Hors agglomération En agglomération
 Point de Repère (PR) routier d'origine d'application : + Point de Repère (PR) routier de fin d'application : +
 Adresse Numéro : Extension : Nom de la voie : **Rue Alphonse Daudet**
 Code postal **4 5 7 0 0** Localité : **VILLEMANDEUR**

Nature et date des travaux

Permission de voirie antérieure : Oui Non Si oui indiquer la référence :
 Description des travaux : **RACC INDIV C5 AXIONE TERRES DU CHAILTOY. 17 A. DAUDET - Secteur d'Aménagement Raccordement Individue**
 N° de chantier délivré par la Collectivité ⁽⁹⁾ :
 Date prévue de début des travaux : **1 9 0 2 2 0 2 4** Durée des travaux (en jours calendaires) : **1 0**

Réglementation souhaitée

Durée de la réglementation (en jours calendaires) : **1 0** Date de début de réglementation **1 9 0 2 2 0 2 4**
 Restriction sur section courante Restriction sur bretelles
 Sens de circulation concerné : Deux sens de circulation Sens des Points de Repères (PR) croissants
 Sens des Points de Repères (PR) décroissants Fermeture à la circulation
 Basculement de circulation sur chaussée opposée
 Circulation alternée : Par feux tricolores Manuellement
 Restriction de chaussée :
 Neutralisation de la bande d'arrêt d'urgence (BAU) Empiètement sur chaussée largeur de voie maintenue **3**
 Suppression de voie nombre de voie(s) supprimée(s) :

⁽⁹⁾ N° délivré par la Collectivité lorsque vous avez déclaré votre intention de réaliser des travaux. Exemple : N° Lyvia pour Lyon Métropole

Interdiction de :

Circuler

Véhicules légers

poids lourds

Stationner

véhicules légers

poids lourds

Dépasser

véhicules légers

poids lourds

Vitesse limitée à : 30 km/h

Itinéraire de déviation (à préciser par sens) :

.....
.....
.....

Autres prescriptions :

.....
.....
.....

La pose, le maintien ou le retrait de la signalisation spécifique au chantier sont effectués par :

Le demandeur Une entreprise spécialité

Nom : Prénom :

Dénomination : Représenté par :

Adresse Numéro : Extension : Nom de la voie :

Code postal Localité : Pays :

Téléphone Indiquez l'indicatif pour le pays étranger :

Courriel :

Pièces jointes à la demande

Afin de faciliter la compréhension et l'instruction du dossier, la demande d'arrêté est accompagnée d'un dossier comprenant :

Une notice détaillée avec notamment l'évaluation de la gêne occasionnée au usagers

Plan de situation 1/10 ou 1/20 000^{ème} Plan des travaux 1/200 ou 1/ 500^{ème} Schéma de signalisation

Itinéraire de déviation 1/2 000 ou 1/5 000^{ème}

J'atteste de l'exactitude des informations fournies

Fait à : **VILLEMANDEUR**

Le : **1 6 0 2 2 0 2 4**

Nom : **CIOCCHI** Prénom : **Florent** Qualité :



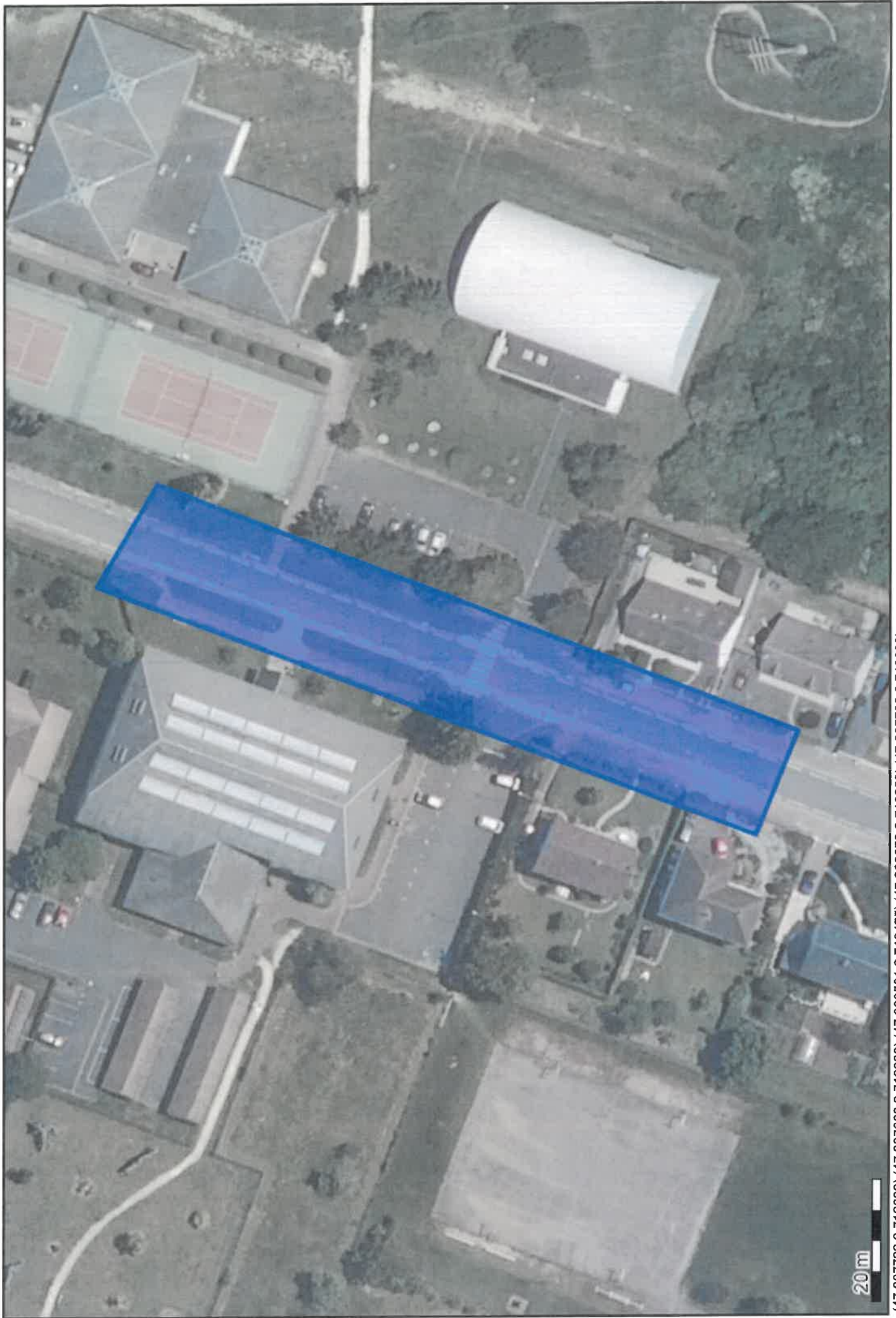

20m

(47.987722 2.712699);(47.987660 2.712929);(47.988591 2.713475);(47.988679 2.713250);(47.987722 2.712699);

