



ARRETE N° 2024_0030

ARRETE DE VOIRIE TRAVAUX RUE DES SABLIERES

- Nous, Denise SERRANO, Maire de VILLEMANDEUR,
- Vu les articles du Code Général des Collectivités Territoriales n° L2211-1, L2213-1 et L2213-2
- Vu le Code de la Route,
- Vu les travaux de réhabilitation du réseau d'assainissement sans tranchée à réaliser par l'entreprise TERIDEAL, domiciliée 1 rue Colbert 91320 WISSOUS, représentée par Monsieur Ludovic BORDEAUX, dans la rue des Sablières,
- Considérant qu'il importe d'assurer la sécurité des travailleurs présents sur le chantier,
- Considérant que ces travaux vont apporter des perturbations dans le trafic routier et qu'il importe de réglementer la circulation et le stationnement afin de prévenir tout danger,

ARRETONS

Article 1 : Le stationnement sera interdit, la circulation réglementée (alternance manuelle avec sens prioritaire de circulation) et la vitesse limitée à 30km/, dans la rue des Sablières, les :

- 09 et 12 février 2024,
- 07, 08 et 11 mars 2024.

Article 2 : Les droits des riverains demeurent réservés en ce qui concerne l'accès à leur propriété.

Article 3 : L'interdiction mentionnée à l'article 1 ne s'applique pas aux véhicules de la Gendarmerie, de la Police Nationale et du Service des Secours et de Lutte contre l'Incendie.

Article 4 : L'entreprise TERIDEAL est chargée de mettre en place la signalisation nécessaire.

Article 5 : Mme le Maire de VILLEMANDEUR, M. le Commissaire de Police de MONTARGIS, M. le Commandant de la Compagnie de Gendarmerie de MONTARGIS, Monsieur le Directeur de l'entreprise TERIDEAL, sont chargés chacun en ce qui les concerne de l'exécution du présent arrêté.

Article 6 : Ampliation du présent arrêté sera adressée à M. le Commissaire de Police de MONTARGIS, M. le Commandant de la Compagnie de Gendarmerie de MONTARGIS, M. le Commandant du Centre de Secours et de Lutte contre l'Incendie de MONTARGIS-VILLEMANDEUR, Madame la Responsable de la Police Municipale de VILLEMANDEUR, M. le Président du SMIRTOM, M. le Président de l'AME, M. le Directeur de KEOLIS MONTARGIS, Transports ULYS, Transports DARBIER, Transports TRANSDEV de GIEN, M. le Directeur de l'entreprise TERIDEAL, M. le Directeur des Services Techniques Municipaux de VILLEMANDEUR.

Fait à VILLEMANDEUR, le 17/01/2024



Date d'affichage : 17/01/2024

TERIDEAL

TSA 20001
140 AVENUE JEAN LOLIVE

93691 PANTIN CEDEX
France

Tel :
2402088614.240201DAC01.01@captidec.fr

Fax :

Réf. Protys : 2402088614.240201DAC01

N° affaire :

MAIRIE DE VILLEMANDEUR
SERVICES TECHNIQUES
31 RUE JODON
45700 VILLEMANDEUR
France

Courriel : e.bonneau@mairie-villemandeur.fr

Tel : +33238930464

Fax :

Objet : Demande d'Arrêté de police de circulation (Cerfa n°14024*01)

Madame, Monsieur,

Dans le cadre de nos prochains travaux, veuillez trouver jointe à ce courrier une Demande d'Arrêté de police de circulation.

Nous restons à votre disposition pour toute information complémentaire et vous remercions par avance de l'attention que vous voudrez bien porter à notre demande.

Important : Merci de notifier dans votre retour la référence Protys.

Nous vous prions d'agréer, Madame, Monsieur, l'expression de nos salutations distinguées.

Fait à : PANTIN CEDEX
Le : 12/01/2024
Signataire : BORDEAUX Ludovic

(Accompagnement_V6.10_1.02)



Liberté • Égalité • Fraternité
RÉPUBLIQUE FRANÇAISE

Ministère chargé
des transports

Demande d'arrêté de police de circulation

Code de la route L411-1 à L411-7
Code général des collectivités territoriales L2213-1 à L2213-6.1



N° 14024*01

Gestionnaires des réseaux routiers

Le demandeur Particulier Service public Maître d'oeuvre ou conducteur d'opération Entreprise

Dénomination : TERIDEAL

Adresse : SEIRS-TP 1 Rue Colbert

Code postal : 91320 Localité : WISSOUS Pays : France

Nom contact : BORDEAUX Prénom contact : Ludovic

Téléphone : 613487162 Indicatif pays : +33

Fax : _____ Indicatif pays : _____

Courriel : 2402088614.240201DAC01.01@captidec.fr

Si le bénéficiaire est différent du demandeur

Dénomination : _____

Adresse : _____

Code postal : _____ Localité : _____ Pays : _____

Nom contact : _____ Prénom contact : _____

Téléphone : _____ Indicatif pays : _____

Fax : _____ Indicatif pays : _____

Courriel : _____

Localisation du site concerné par la demande

Voie concernée : Autoroute n° _____ Route nationale n° _____ Route départementale n° _____ Voie communale n° _____

Hors agglomération En agglomération

Point de Repère (PR) routier d'origine d'application : _____ Point de Repère (PR) routier de fin d'application : _____

Adresse Numéro : _____ Nom de la voie : RUE DES SABLIERES

Code postal : 45700 Localité : VILLEMANDEUR

Nature et date des travaux

Permission de voirie antérieure : Oui Non Si oui indiquer la référence : _____

Description des travaux : Travaux de réhabilitation des canalisations d'eaux usées travaux sans tranchées

Date prévue de début des travaux : 29/01/2024 Durée des travaux (en jours calendaires) : 60

Réglementation souhaitée

Durée de la réglementation (en jours calendaires) 60 Date de début de réglementation 29/01/2024

Restriction sur section courante Restriction sur bretelles

Sens de circulation concerné : Deux sens de circulation Sens des Points de Repères (PR) croissants

Sens des Points de Repères (PR) décroissants Fermeture à la circulation

Basculement de circulation sur chaussée opposée

Circulation alternée : Par feux tricolores Manuellement

Restriction de chaussée :

Neutralisation de la bande d'arrêt d'urgence (BAU) Empiètement sur chaussée Largeur de voie maintenue 3.0

Suppression de voie Nombre de voie(s) supprimée(s) _____

(DAC P1 V5 v1.02)

Interdiction de :

Circuler	Stationner	Dépasser
véhicules légers <input type="checkbox"/>	véhicules légers <input checked="" type="checkbox"/>	véhicules légers <input type="checkbox"/>
poids lourds <input type="checkbox"/>	poids lourds <input checked="" type="checkbox"/>	poids lourds <input type="checkbox"/>

Vitesse limitée à : 30 km/h

Itinéraire de déviation (à préciser par sens) :

Autres prescriptions :

La pose, le maintien ou le retrait de la signalisation spécifique au chantier sont effectués par :

Le demandeur Une entreprise

Dénomination : TERIDEAL

Adresse : SEIRS-TP 1 Rue Colbert

Code postal : 91320 Localité : WISSOUS Pays : France

Nom contact : BORDEAUX Prénom contact : Ludovic

Téléphone : 613487162 Indicatif pays : +33

Fax : _____ Indicatif pays : _____

Courriel : lbordeaux@terideal.fr

Pièces jointes à la demande

Afin de faciliter la compréhension et l'instruction du dossier, la demande d'arrêté est accompagnée d'un dossier comprenant :

Une notice détaillée avec notamment l'évaluation de la gêne occasionnée aux usagers

Plan de situation 1/10 ou 1/20 000^{ème} Plan des travaux 1/200 ou 1/500^{ème} Schéma de signalisation

Itinéraire de déviation 1/2 000 ou 1/5 000^{ème}

J'atteste de l'exactitude des informations fournies Numéro d'affaire : _____

Fait à : PANTIN CEDEX Le : 12/01/2024

Nom : BORDEAUX Prénom : Ludovic Qualité : _____

(DAC_P2_V5_v1.02)

Plan détaillé

Numéro de consultation de la déclaration liée :

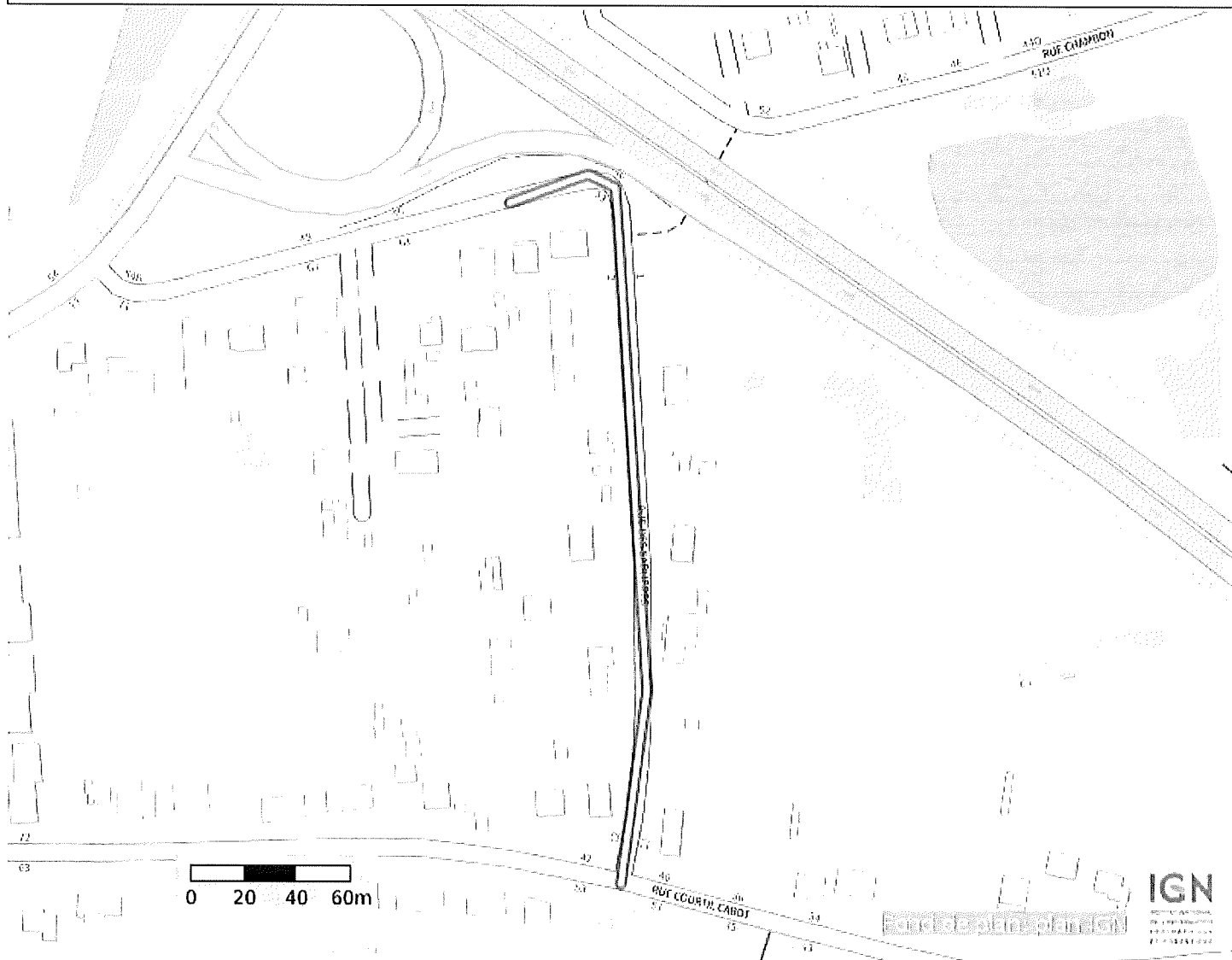

Coordonnées (Lambert 93) du centre de la commune saisie :

677389.3951553139

6765105.284843779

Coordonnées (GPS) des sommets des polygones :

2,69694979964832	47,98559334247904	2,69666869826276	47,98729519223400	2,69683629425736	47,98494666990172
2,69678988799282	47,98722733329916	2,69667301114404	47,98729533385088	2,69683229261772	47,98494789844125
2,69667080512678	47,98726411869356	2,69667728479822	47,98729492040417	2,69682872595441	47,98494962590479
2,69628242761124	47,98717278854224	2,69668136123119	47,98729396717857	2,69682573133231	47,98495178590682
2,69627815097128	47,98717208897898	2,69682083609996	47,98725088259744	2,69682342383307	47,98495429543954
2,69627375259326	47,98717196127291	2,69682496251659	47,98724922820077	2,69682189213259	47,98495705806306
2,69626940150438	47,98717241033168	2,69682846789733	47,98724702362028	2,69682119509326	47,98495996761125
2,69626526491455	47,98717341889815	2,69683119143296	47,98724436999100	2,69682135950191	47,98496291227178
2,69626150179058	47,98717494821375	2,69683300818135	47,98724138904802	2,69694979964832	47,98559334247904
2,69625825674723	47,98717693950763	2,69683383479923	47,98723821754200		
2,69625565448969	47,98717931625544	2,69699476734013	47,98559379540913		
2,69625379502126	47,98718198712004	2,69699460942882	47,98559078197388		
2,69625274980027	47,98718484946158	2,69686586339610	47,98495885032662		
2,69625255899397	47,98718779328189	2,69686484385761	47,98495598371500		
2,69625322993495	47,98719070545150	2,69686300836955	47,98495330531466		
2,69625473683931	47,98719347405751	2,69686042746873	47,98495091805498		
2,69625702179757	47,98719599270382	2,69685720033769	47,98494891367727		
2,69625999700007	47,98719816460050	2,69685345099328	47,98494736920841		
2,69626354811143	47,98719990628268	2,69684932352070	47,98494634400174		
2,69626753866445	47,98720115081858	2,69684497653641	47,98494587745529		
2,69666450559866	47,98729450078886	2,69684057709258	47,98494598749826		

(PlanDetail_Protys_v1.01)

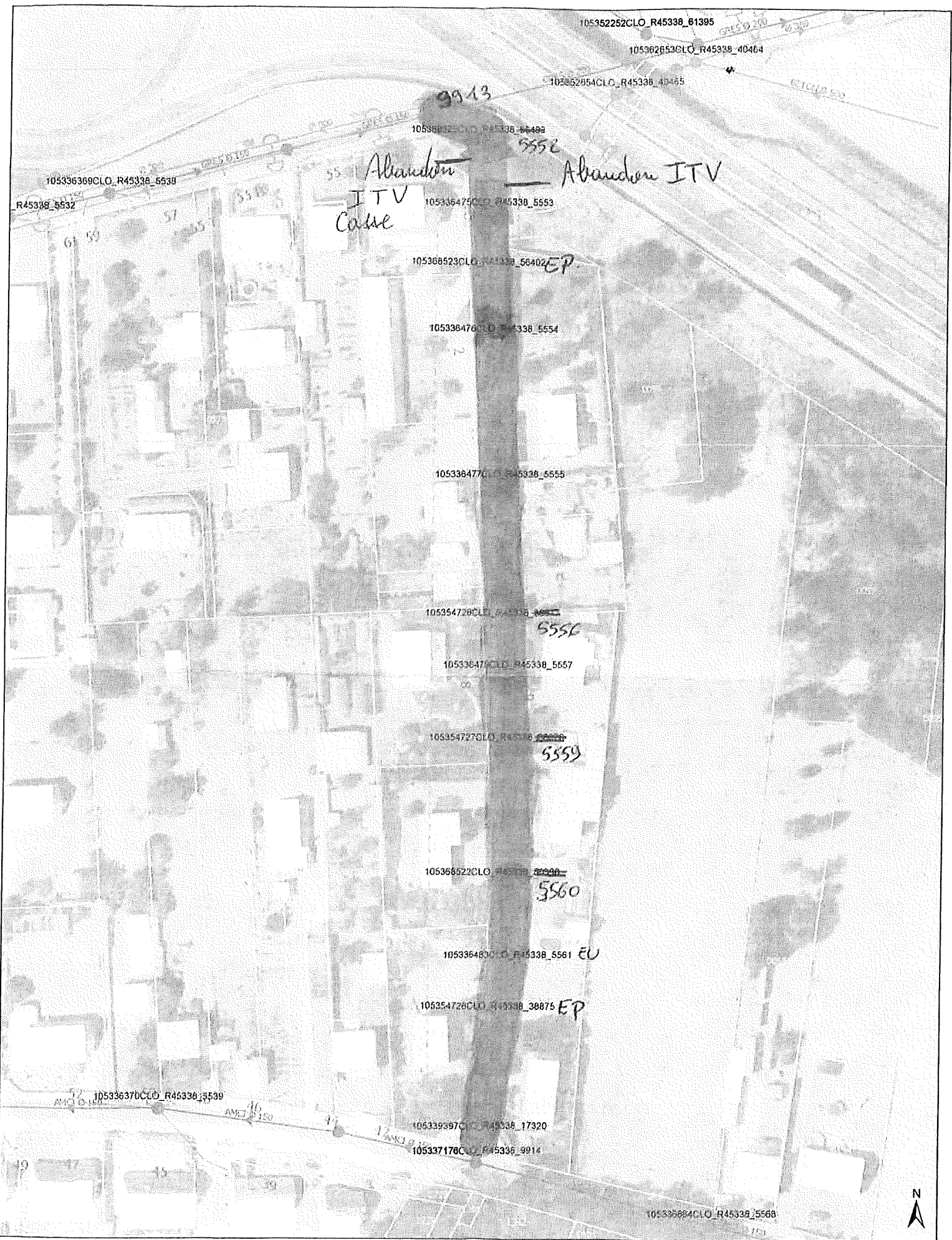

ITV programmée - 23664-2023-ITV-53826

VILLEMANDEUR (45338)

AME (Agglomération Montargoise Et rives du loing) (-ASS) - 23664

Linéaire cumulé : 257.98 m

