



ARRETE N° 2023_0859

ARRETE DE VOIRIE TRAVAUX RUE DES GLYCINES

- Nous, Denise SERRANO, Maire de VILLEMANDEUR,
- Vu les articles du Code Général des Collectivités Territoriales n° L2211-1, L2213-1 et L2213-2
- Vu le Code de la Route,
- Vu les travaux de voirie à réaliser par l'entreprise SAS TP VAUVELLE représentée par Monsieur Arnaud NIGON, dans la rue des Glycines,
- Considérant qu'il importe d'assurer la sécurité des travailleurs présents sur le chantier,
- Considérant que ces travaux vont apporter des perturbations dans le trafic routier et qu'il importe de réglementer la circulation et le stationnement afin de prévenir tout danger,

ARRETONS

Article 1 : A compter du 13 décembre 2023, et jusqu'au 21 décembre 2023, le stationnement sera interdit et la circulation réglementée (alternance manuelle avec sens prioritaire de circulation) au 6 rue des Glycines.

Article 2 : Les droits des riverains demeurent réservés en ce qui concerne l'accès à leur propriété.

Article 3 : L'interdiction mentionnée à l'article 1 ne s'applique pas aux véhicules de la Gendarmerie, de la Police Nationale et du Service des Secours et de Lutte contre l'Incendie.

Article 4 : L'entreprise SAS TP VAUVELLE est chargée de mettre en place la signalisation nécessaire.

Article 5 : Mme le Maire de VILLEMANDEUR, M. le Commissaire de Police de MONTARGIS, M. le Commandant de la Compagnie de Gendarmerie de MONTARGIS, Monsieur le Directeur de l'entreprise SAS TP VAUVELLE, sont chargés chacun en ce qui les concerne de l'exécution du présent arrêté.

Article 6 : Ampliation du présent arrêté sera adressée à M. le Commissaire de Police de MONTARGIS, M. le Commandant de la Compagnie de Gendarmerie de MONTARGIS, M. le Commandant du Centre de Secours et de Lutte contre l'Incendie de MONTARGIS-VILLEMANDEUR, Madame la Responsable de la Police Municipale de VILLEMANDEUR, M. le Président du SMIRTOM, M. le Président de l'AME, M. le Directeur de KEOLIS MONTARGIS, Transports ULYS, Transports DARBIER, Transports TRANSDEV de GIEN, M. le Directeur de l'entreprise SAS TP VAUVELLE, M. le Directeur des Services Techniques Municipaux de VILLEMANDEUR.

Fait à VILLEMANDEUR, le 11/12/2023

Le Maire,

Denise SERRANO

Date d'affichage : 11/12/2023



Demande d'arrêt de police de la circulation

Code de la route L411-1 à L411-7
Code général des collectivités territoriales L2213-1 à L2213-6.1

Gestionnaires des réseaux routiers

802474334



N° 14024*01

Le demandeur

Particulier Service public Maître d'œuvre ou conducteur d'opération Entreprise

Nom : **NIGON** Prénom : **Arnaud**

Dénomination : **SAS TP VAUVELLE** Représenté par :

Adresse Numéro : **1** Extension : Nom de la voie : **TSA 70011**

CHEZ SOGELINK

Code postal **6 9 1 3 4** Localité : **DARDILLY CEDEX** Pays : **France**

Téléphone **0 2 3 8 9 4 5 1 2 6** Indiquez l'indicatif pour le pays étranger :

Courriel : **vauvelle-tp-d@demat.sogelink.fr**

Si le bénéficiaire est différent du demandeur

Nom : Prénom :

Adresse Numéro : Extension : Nom de la voie :

Code postal Localité : Pays :

Téléphone Indiquez l'indicatif pour le pays étranger :

Courriel :

Localisation du site concerné par la demande

Voie concernée : Autoroute n° Route nationale n° Route départementale n° Voie communale n°

Hors agglomération En agglomération

Point de Repère (PR) routier d'origine d'application : + Point de Repère (PR) routier de fin d'application : +

Adresse Numéro : Extension : Nom de la voie : **6 Rue des Glycines**

Code postal **4 5 7 0 0** Localité : **VILLEMANDEUR**

Nature et date des travaux

Permission de voirie antérieure : Oui Non Si oui indiquer la référence :

Description des travaux : **Travaux de voirie**

N° de chantier délivré par la Collectivité ⁽⁰⁾ :

Date prévue de début des travaux : **1 3 1 2 2 0 2 3** Durée des travaux (en jours calendaires) : **9**

Réglementation souhaitée

Durée de la réglementation (en jours calendaires) : **9** Date de début de réglementation **1 3 1 2 2 0 2 3**

Restriction sur section courante Restriction sur bretelles

Sens de circulation concerné : Deux sens de circulation Sens des Points de Repères (PR) croissants

Sens des Points de Repères (PR) décroissants Fermeture à la circulation

Basculement de circulation sur chaussée opposée

Circulation alternée : Par feux tricolores Manuellement

Restriction de chaussée :

Neutralisation de la bande d'arrêt d'urgence (BAU) Empiètement sur chaussée largeur de voie maintenue **3**

Suppression de voie nombre de voie(s) supprimée(s) **3**

⁽⁰⁾ N° délivré par la Collectivité lorsque vous avez déclaré votre intention de réaliser des travaux. Exemple : N° Lyvia pour Lyon Métropole

Interdiction de :

Circuler
Véhicules légers
poids lourds

Stationner
véhicules légers
poids lourds

Dépasser
véhicules légers
poids lourds

Vitesse limitée à : km/h

Itinéraire de déviation (à préciser par sens) :

.....
.....
.....

Autres prescriptions :

.....
.....
.....

La pose, le maintien ou le retrait de la signalisation spécifique au chantier sont effectués par :

Le demandeur Une entreprise spécialité

Nom : Prénom :

Dénomination : Représenté par :

Adresse Numéro : Extension : Nom de la voie :

Code postal Localité : Pays :

Téléphone Indiquez l'indicatif pour le pays étranger :

Courriel :

Pièces jointes à la demande

Afin de faciliter la compréhension et l'instruction du dossier, la demande d'arrêté est accompagnée d'un dossier comprenant :

Une notice détaillée avec notamment l'évaluation de la gêne occasionnée au usagers

Plan de situation 1/10 ou 1/20 000^{ème} Plan des travaux 1/200 ou 1/ 500^{ème} Schéma de signalisation

Itinéraire de déviation 1/2 000 ou 1/5 000^{ème}

J'atteste de l'exactitude des informations fournies

Fait à : DARDILLY CEDEX

Le : 0 8 1 2 2 0 2 3

Nom : SALMON Prénom : LAURENCE Qualité :

 Signature certifiée Sogelink

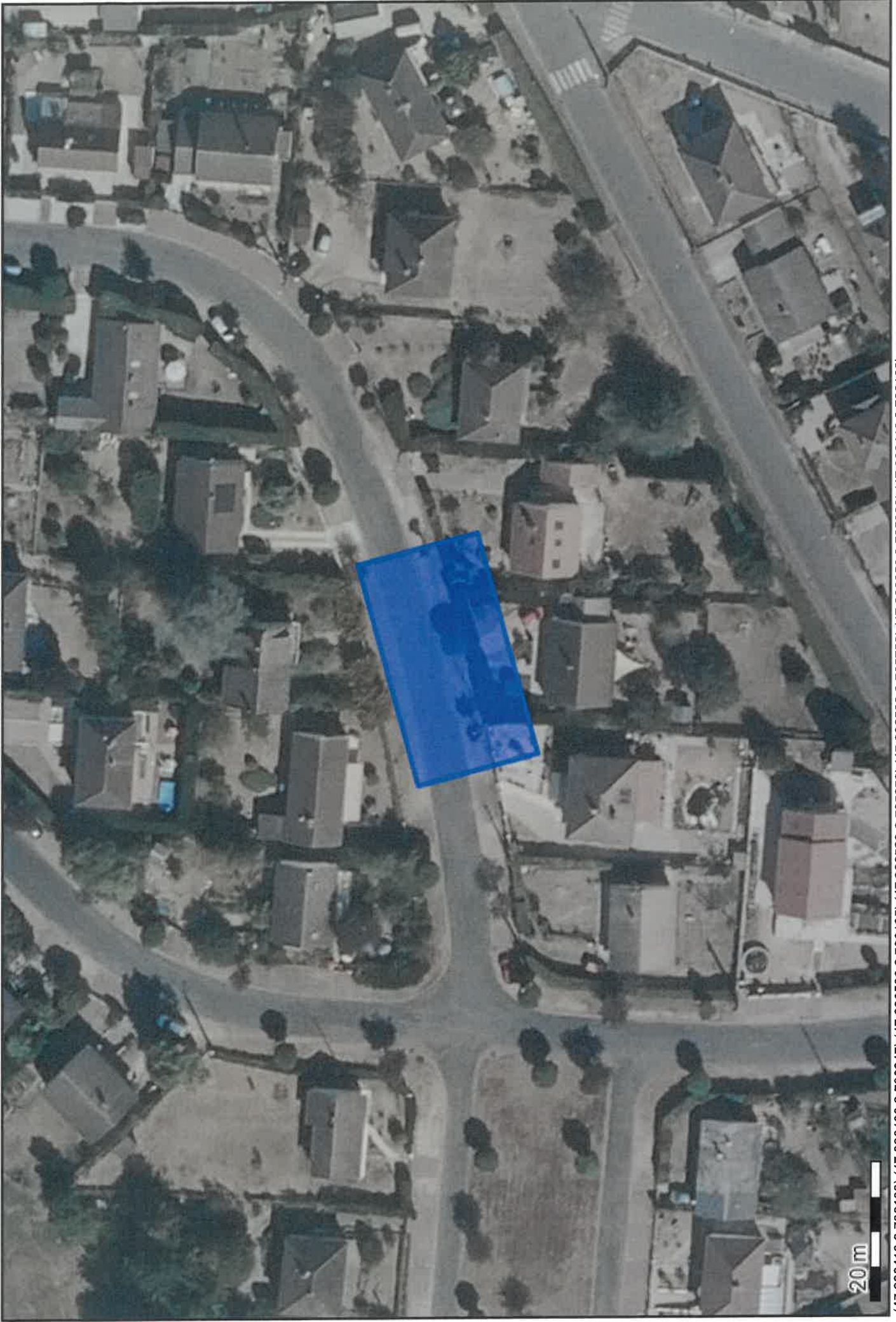

(47.996413 2.706133);(47.996433 2.706247);(47.996586 2.706185);(47.996529 2.705873);(47.996509 2.705759);(47.996356 2.705820);(47.996413 2.706133);

