



**ARRETE N° 2023\_0856**

**ARRETE DE VOIRIE TRAVAUX RUE MAURICE PREVOST**

- Nous, Denise SERRANO, Maire de VILLEMANDEUR,
- Vu les articles du Code Général des Collectivités Territoriales n° L2211-1, L2213-1 et L2213-2
- Vu le Code de la Route,
- Vu les travaux de voirie à réaliser par l'entreprise SAS TP VAUVELLE représentée par Monsieur Arnaud NIGON, dans la rue Maurice Prévost,
- Considérant qu'il importe d'assurer la sécurité des travailleurs présents sur le chantier,
- Considérant que ces travaux vont apporter des perturbations dans le trafic routier et qu'il importe de réglementer la circulation et le stationnement afin de prévenir tout danger,

**ARRETONS**

**Article 1 :** A compter du 13 décembre 2023, et jusqu'au 21 décembre 2023, le stationnement sera interdit au 2 rue Maurice Prévost.

**Article 2 :** Les droits des riverains demeurent réservés en ce qui concerne l'accès à leur propriété.

**Article 3 :** L'interdiction mentionnée à l'article 1 ne s'applique pas aux véhicules de la Gendarmerie, de la Police Nationale et du Service des Secours et de Lutte contre l'Incendie.

**Article 4 :** L'entreprise SAS TP VAUVELLE est chargée de mettre en place la signalisation nécessaire.

**Article 5 :** Mme le Maire de VILLEMANDEUR, M. le Commissaire de Police de MONTARGIS, M. le Commandant de la Compagnie de Gendarmerie de MONTARGIS, Monsieur le Directeur de l'entreprise SAS TP VAUVELLE, sont chargés chacun en ce qui les concerne de l'exécution du présent arrêté.

**Article 6 :** Ampliation du présent arrêté sera adressée à M. le Commissaire de Police de MONTARGIS, M. le Commandant de la Compagnie de Gendarmerie de MONTARGIS, M. le Commandant du Centre de Secours et de Lutte contre l'Incendie de MONTARGIS-VILLEMANDEUR, Madame la Responsable de la Police Municipale de VILLEMANDEUR, M. le Président du SMIRTOM, M. le Président de l'AME, M. le Directeur de KEOLIS MONTARGIS, Transports ULYS, Transports DARBIER, Transports TRANSDEV de GIEN, M. le Directeur de l'entreprise SAS TP VAUVELLE, M. le Directeur des Services Techniques Municipaux de VILLEMANDEUR.

Fait à VILLEMANDEUR, le 11/12/2023

Le Maire  
  
Denise SERRANO

Date d'affichage : 11/12/2023



# Demande d'arrêté de police de la circulation

Code de la route L411-1 à L411-7  
Code général des collectivités territoriales L2213-1 à L2213-6.1

Gestionnaires des réseaux routiers

802474182

  
N° 14024\*01

**Le demandeur** Particulier  Service public  Maître d'œuvre ou conducteur d'opération  Entreprise

Nom : NIGON Prénom : Arnaud  
Dénomination : SAS TP VAUVELLE Représenté par : .....  
Adresse Numéro : 1 Extension : ..... Nom de la voie : TSA 70011  
CHEZ SOGELINK  
Code postal 69134 Localité : DARDILLY CEDEX Pays : France  
Téléphone 0238945126 Indiquez l'indicatif pour le pays étranger : .....  
Courriel : vauvelle-tp-d@demat.sogelink.fr

Si le bénéficiaire est différent du demandeur

Nom : ..... Prénom : .....  
Adresse Numéro : ..... Extension : ..... Nom de la voie : .....  
Code postal ..... Localité : ..... Pays : .....  
Téléphone ..... Indiquez l'indicatif pour le pays étranger : .....  
Courriel : .....

## Localisation du site concerné par la demande

Voie concernée : Autoroute n° ..... Route nationale n° ..... Route départementale n° ..... Voie communale n° .....  
Hors agglomération  En agglomération   
Point de Repère (PR) routier d'origine d'application : ..... + .....  Point de Repère (PR) routier de fin d'application : ..... + .....   
Adresse Numéro : ..... Extension : ..... Nom de la voie : 2 rue Maurice Prévost  
Code postal 45700 Localité : VILLEMANDEUR

## Nature et date des travaux

Permission de voirie antérieure : Oui  Non  Si oui indiquer la référence : .....  
Description des travaux : Travaux de voirie  
N° de chantier délivré par la Collectivité <sup>(0)</sup> : .....  
Date prévue de début des travaux : 13/12/2023 Durée des travaux (en jours calendaires) : 9

## Réglementation souhaitée

Durée de la réglementation (en jours calendaires) : 9 Date de début de réglementation 13/12/2023  
Restriction sur section courante  Restriction sur bretelles   
Sens de circulation concerné : Deux sens de circulation  Sens des Points de Repères (PR) croissants   
Sens des Points de Repères (PR) décroissants  Fermeture à la circulation   
Basculement de circulation sur chaussée opposée   
Circulation alternée : Par feux tricolores  Manuellement   
Restriction de chaussée :  
Neutralisation de la bande d'arrêt d'urgence (BAU)  Empiètement sur chaussée  largeur de voie maintenue 3  
Suppression de voie  nombre de voie(s) supprimée(s)   

<sup>(0)</sup> N° délivré par la Collectivité lorsque vous avez déclaré votre intention de réaliser des travaux. Exemple : N° Lyvia pour Lyon Métropole

**Interdiction de :**

**Circuler**  
Véhicules légers   
poids lourds

**Stationner**  
véhicules légers   
poids lourds

**Dépasser**  
véhicules légers   
poids lourds

Vitesse limitée à :   km/h

Itinéraire de déviation (à préciser par sens) :

.....  
.....  
.....

Autres prescriptions :

.....  
.....  
.....

**La pose, le maintien ou le retrait de la signalisation spécifique au chantier sont effectués par :**

Le demandeur  Une entreprise spécialité

Nom : ..... Prénom : .....

Dénomination : ..... Représenté par : .....

Adresse Numéro : ..... Extension : ..... Nom de la voie : .....

Code postal     Localité : ..... Pays : .....

Téléphone         Indiquez l'indicatif pour le pays étranger :

Courriel :

**Pièces jointes à la demande**

Afin de faciliter la compréhension et l'instruction du dossier, la demande d'arrêt est accompagnée d'un dossier comprenant :

Une notice détaillée avec notamment l'évaluation de la gêne occasionnée au usagers

Plan de situation 1/10 ou 1/20 000<sup>ème</sup>  Plan des travaux 1/200 ou 1/ 500<sup>ème</sup>  Schéma de signalisation

Itinéraire de déviation 1/2 000 ou 1/5 000<sup>ème</sup>

J'atteste de l'exactitude des informations fournies

Fait à : DARDILLY CEDEX

Le : 0 8 1 2 2 0 2 3

Nom : SALMON ..... Prénom : LAURENCE ..... Qualité : .....

 Signature certifiée Sogelink

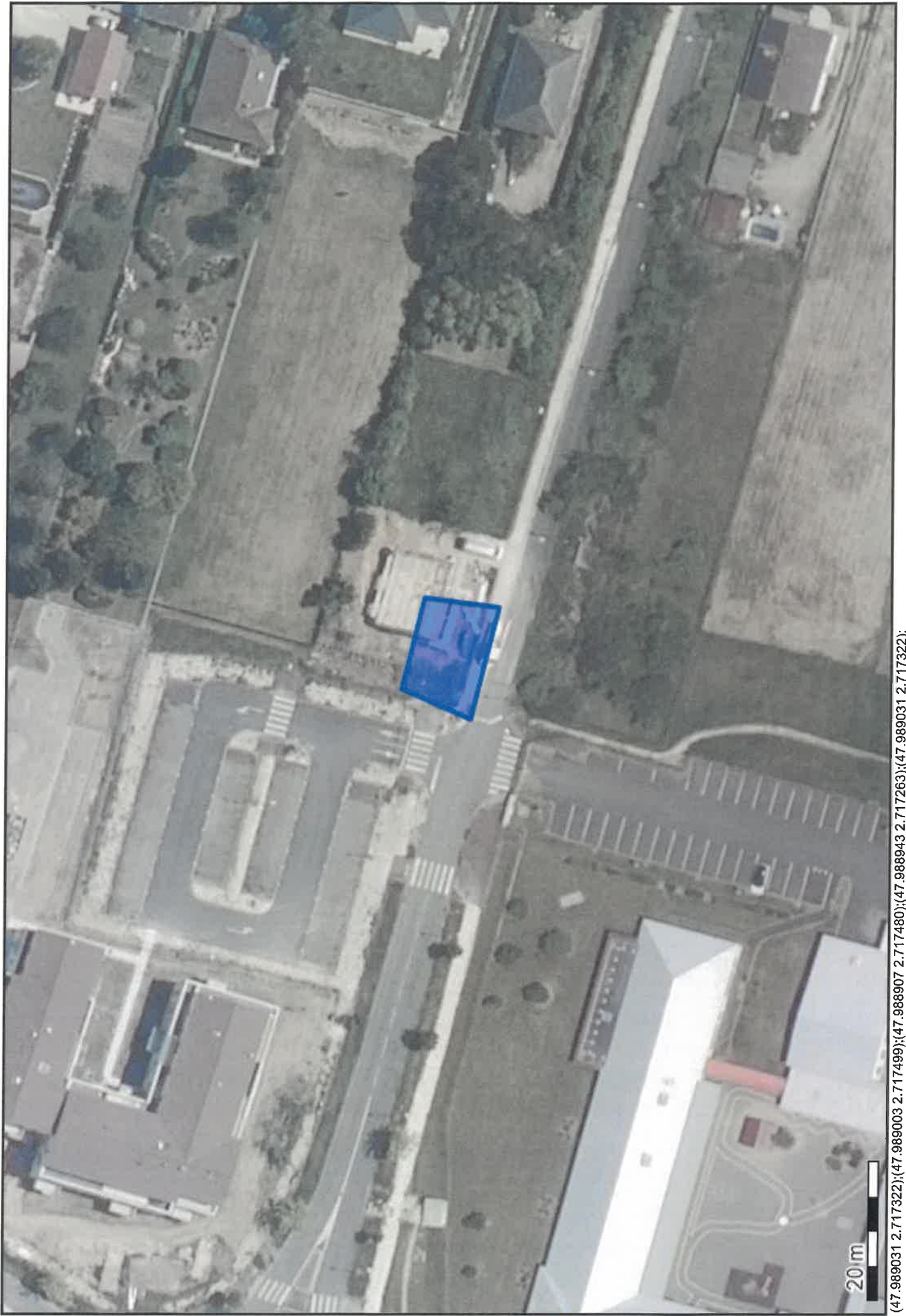

(47.989031 2.717322);(47.989003 2.717499);(47.988907 2.717480);(47.988943 2.717263);(47.989031 2.717322);

